Схема №3 - сведения из правил землепользования и застройки муниципального образования город-курорт Геленджик:

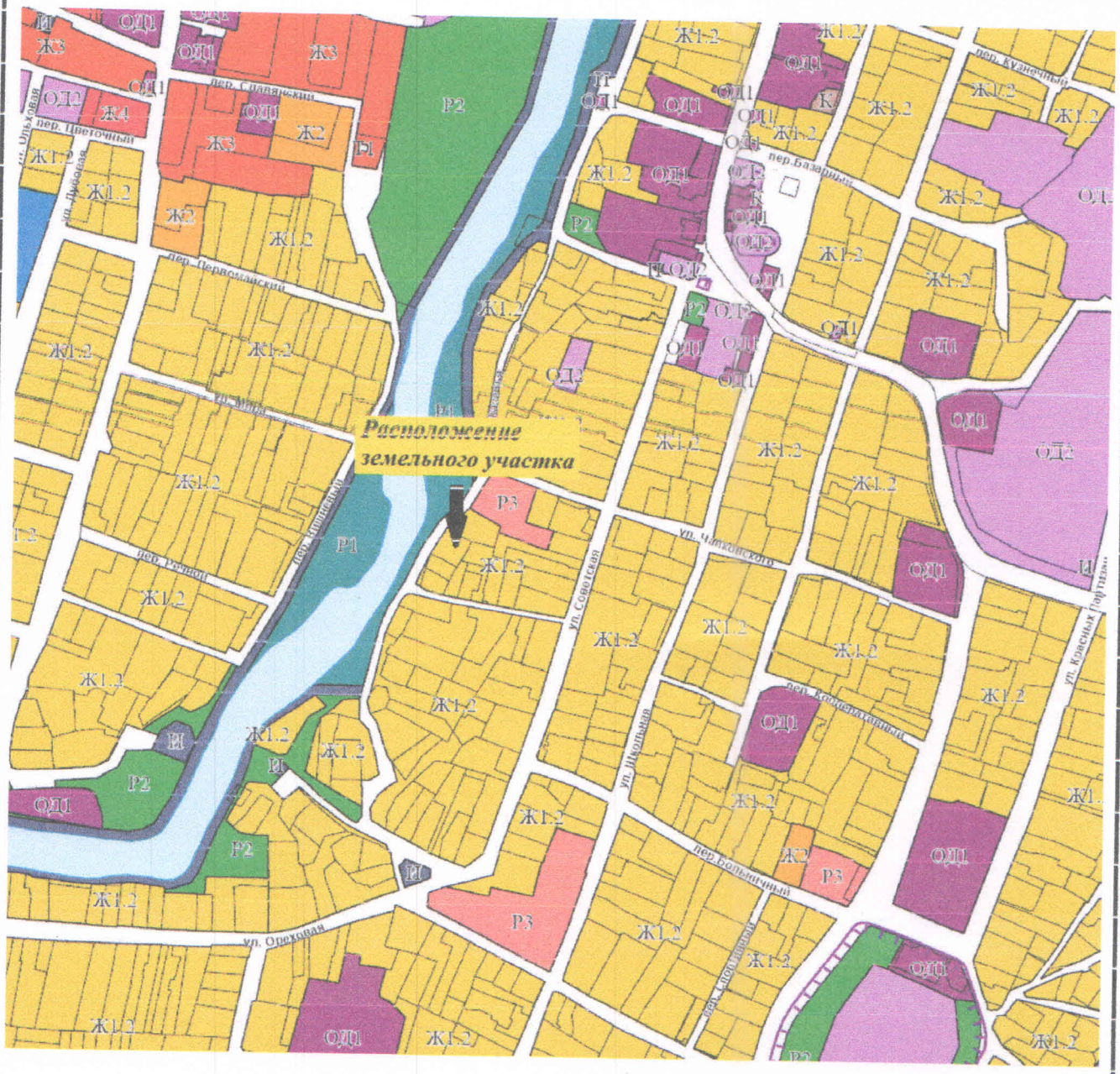

Обследуемый земельный участок находится в территориальной зоне Ж 1.2 (зона застройки индивидуальными жилыми домами).

Территориальная зона Ж1.2 предназначена для размещения индивидуальных жилых домов, домов блокированной застройки, объектов обслуживания жилой застройки, объектов дошкольного, начального и среднего общего образования, культурно-досуговой деятельности, спорта, территорий общего пользования.

Правилами землепользования и застройки территории муниципального образования город-курорт Геленджик (утверждены решением Думы муниципального образования город-курорт Геленджик от 27 июля 2010 года №466 (в редакции решения Думы муниципального образования город-курорт Геленджик от 15 мая 2024 года №91) установлен градостроительный регламент для зоны