Схема №3 - *сведения из правил землепользования и застройки муниципального образования город-курорт Геленджик:*

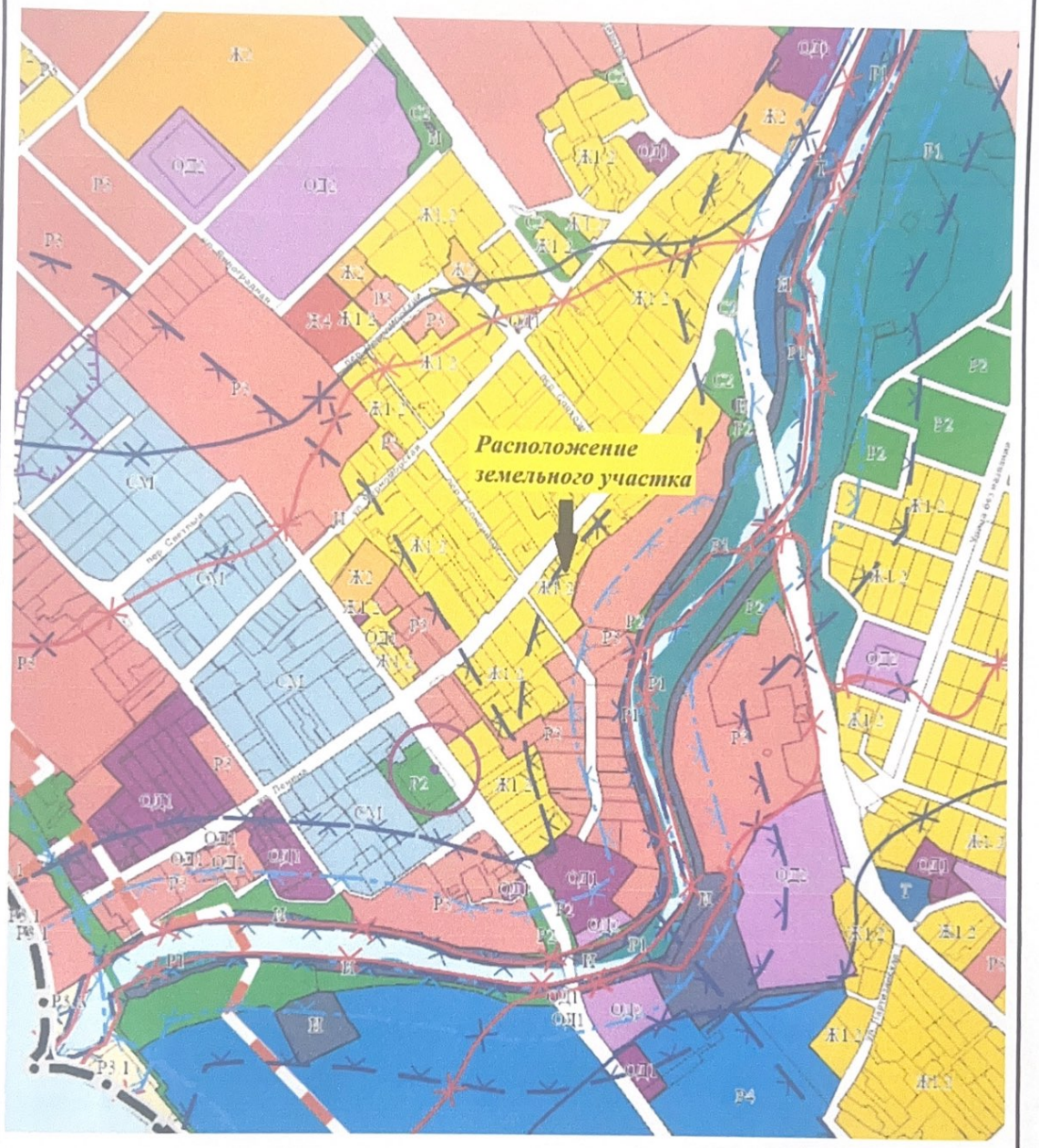

Обследуемый земельный участок находится в территориальной зоне Ж 1.2 (зона застройки индивидуальными жилыми домами).

Территориальная зона Ж1.2 предназначена для размещения индивидуальных жилых домов, домов блокированной застройки, объектов обслуживания жилой застройки, объектов дошкольного, начального и среднего общего образования, культурно-досуговой деятельности, спорта, территорий общего пользования.