

Схема публичного сервитута

Обзорная схема

Публичный сервитут для размещения объекта: "Автомобильная дорога от автомагистрали М-4 «Дон» до микрорайона «Тонкий мыс» км 0, в городе-курорте Геленджик"

ПРИЛОЖЕНИЕ № 1
к постановлению администрации
муниципального образования
город-курорт Геленджик
от 18.09.2024 № 190/



СОГЛАСОВАННО

Начальник управления архитектуры
и градостроительства администрации
муниципального образования город-курорт Геленджик

Е.А. Семёнова

Исполняющий обязанности начальника управления
земельных отношений администрации муниципального
образования город-курорт Геленджик

А.С. Расторгуева

ПРИЛОЖЕНИЕ № 2
к постановлению администрации
муниципального образования
город-курорт Геленджик
от 18.09.2021 № 1907



Система координат МСК-23, зона 1

Исполняющий обязанности начальника управления
земельных отношений администрации муниципального
образования город-курорт Геленджик

—А.С. Расторгуева

Схема публичного сервитута
лист 2

ПРИЛОЖЕНИЕ № 3
к постановлению администрации
муниципального образования
город-курорт Геленджик
от 18.09.2021 № 190-1



СОГЛАСОВАННО

Масштаб 1:2000

Система координат МСК-23, зона I

Начальник управления архитектуры
и градостроительства администрации
муниципального образования город-курорт Геленджик

Е.А. Семёнова

Исполняющий обязанности начальника управления
земельных отношений администрации муниципального
образования город-курорт Геленджик

А.С. Расторгуева

Краснодарский край, МО г.-к. Геленджик

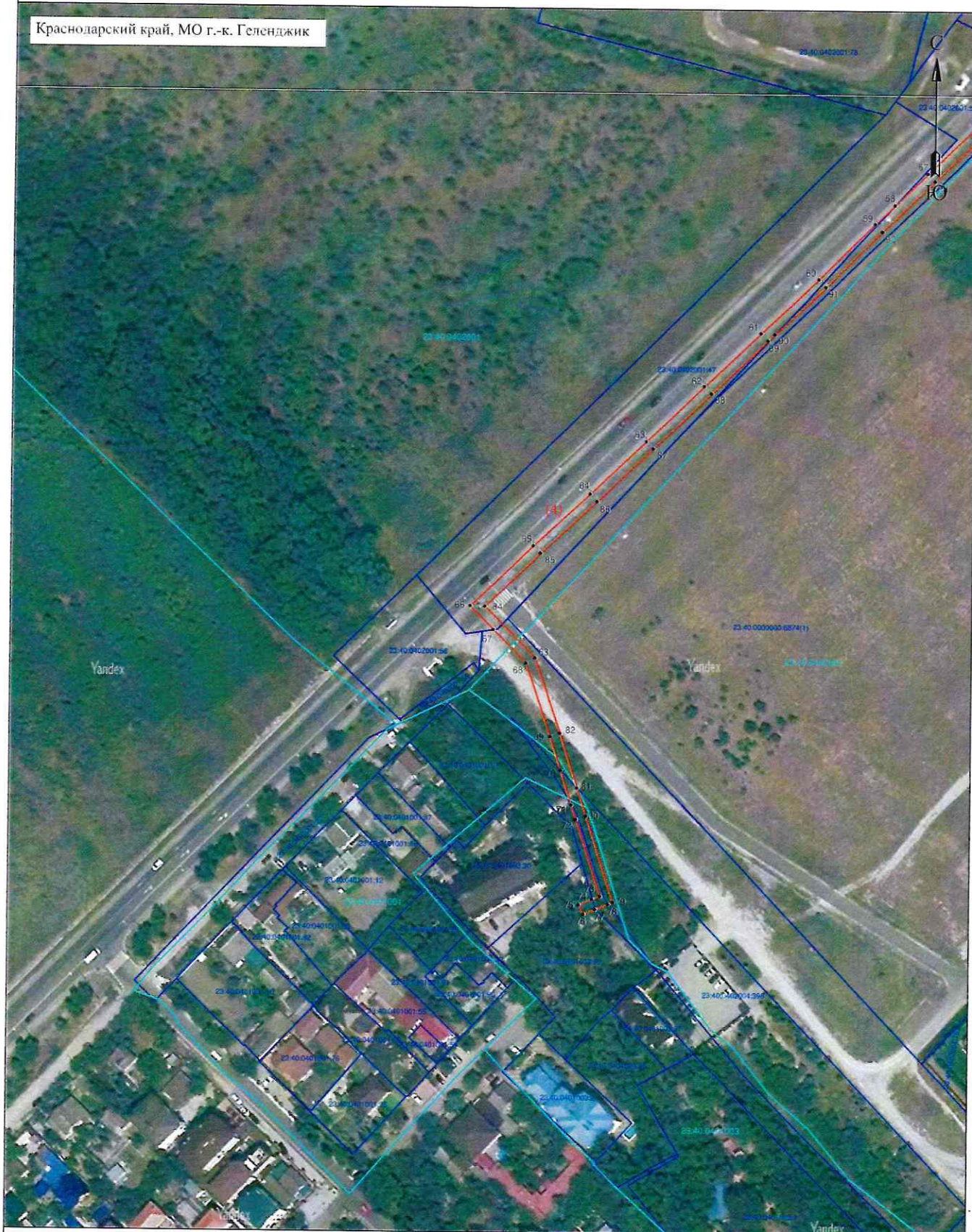

СОГЛАСОВАННО

Масштаб 1:2000

Система координат МСК-23, зона 1

Начальник управления архитектуры
и градостроительства администрации
муниципального образования город-курорт Геленджик

 Е.А. Семёнова

Исполняющий обязанности начальника управления
земельных отношений администрации муниципального
образования город-курорт Геленджик

 А.С. Расторгуева

ПРИЛОЖЕНИЕ № 5
к постановлению администрации
муниципального образования
город-курорт Геленджик
от 18.09.2021 № 1901

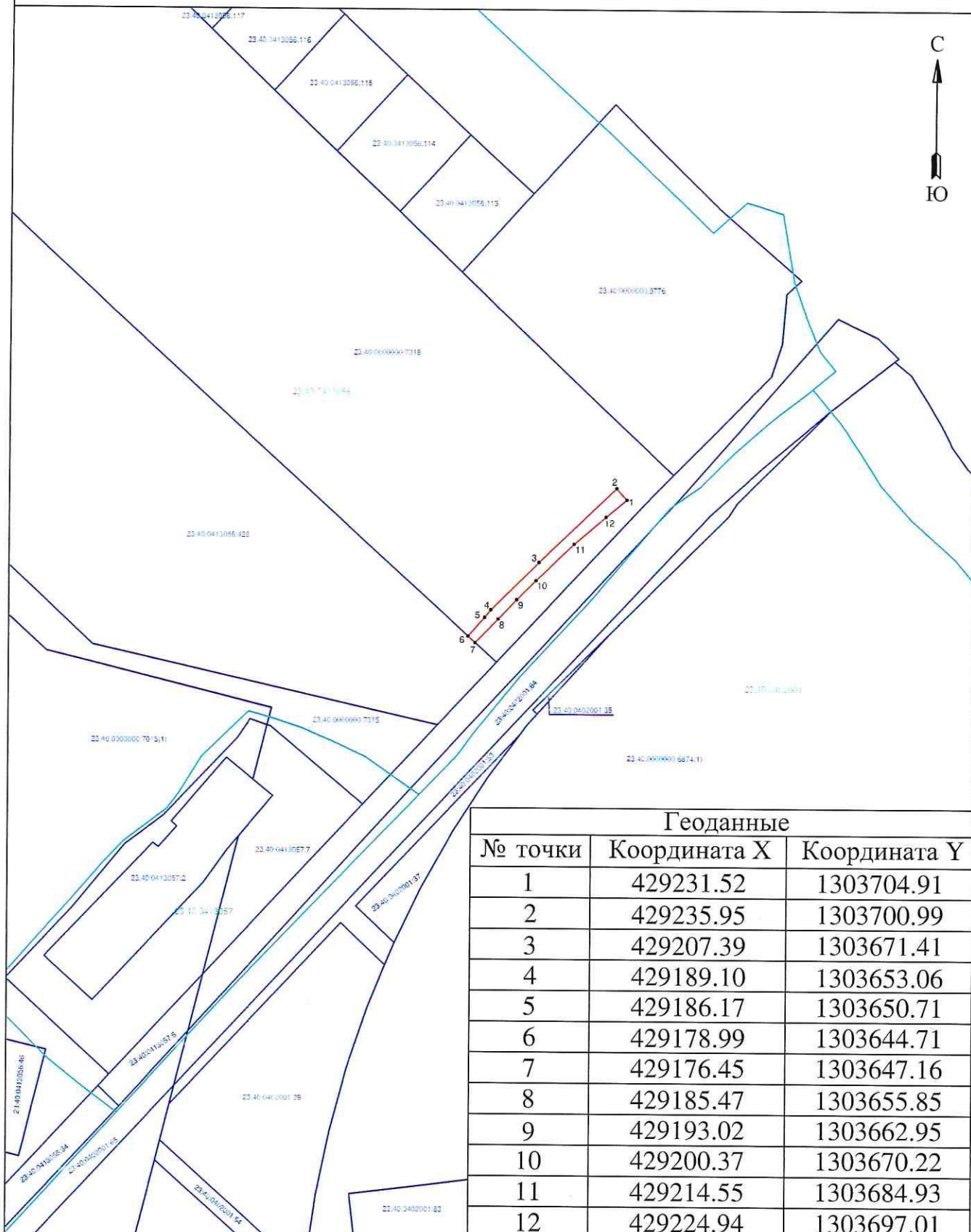

Система координат МСК-23, зона 1

Начальник управления архитектуры
и градостроительства администрации
муниципального образования город-курорт Геленджик

Исполняющий обязанности начальника управления
земельных отношений администрации муниципального
образования город-курорт Геленджик

А.С. Расторгуева

Схема установления сервитута площадью 158 кв.м. в отношении земельного участка площадью 35 996 кв.м., имеющего кадастровый номер 23:40:0413056:428 по адресу: Краснодарский край, г. Геленджик

ПРИЛОЖЕНИЕ № 6
к постановлению администрации
муниципального образования
город-курорт Геленджик
от 28.09.2024 № 1907

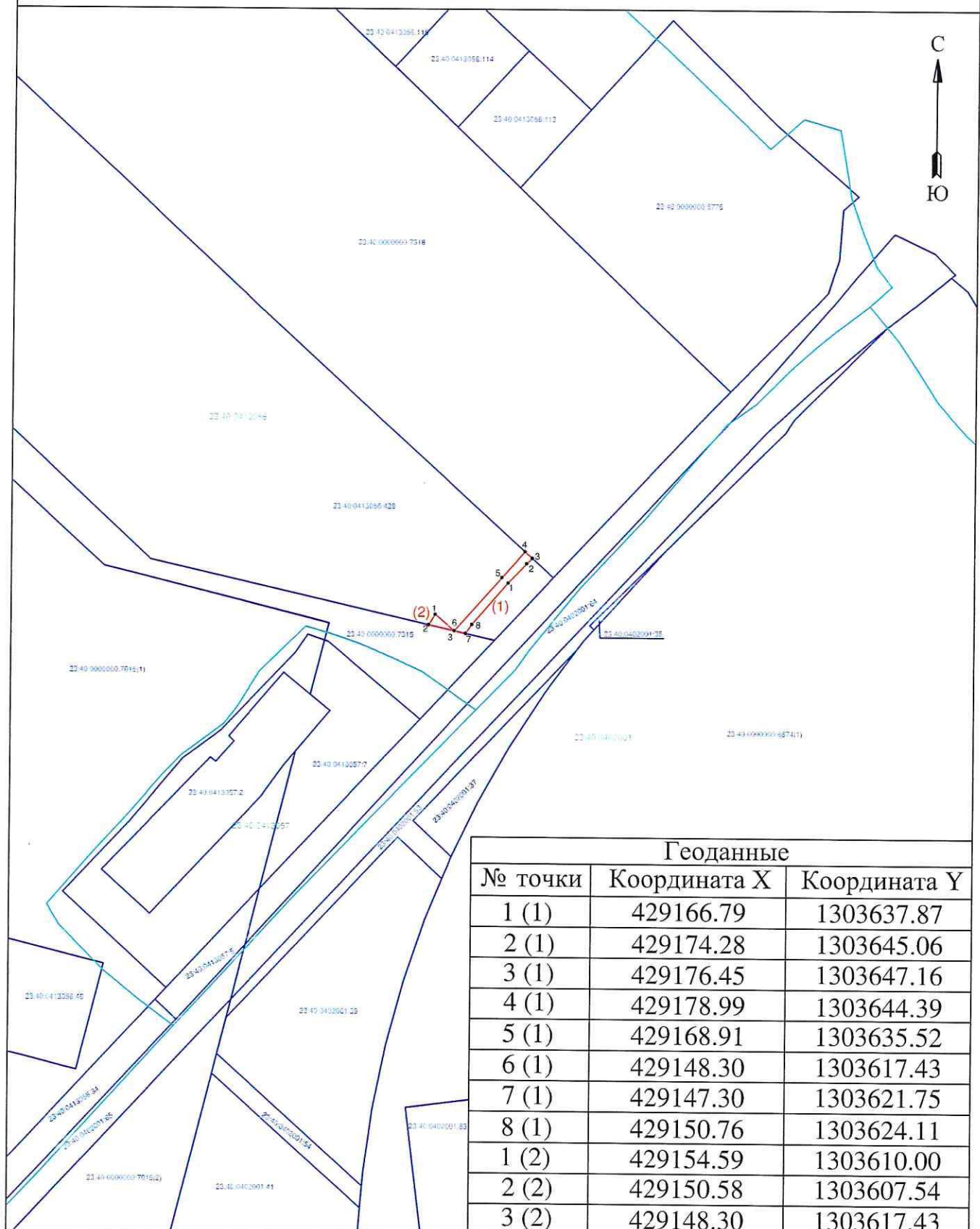

Геоданные		
№ точки	Координата X	Координата Y
1 (1)	429166.79	1303637.87
2 (1)	429174.28	1303645.06
3 (1)	429176.45	1303647.16
4 (1)	429178.99	1303644.39
5 (1)	429168.91	1303635.52
6 (1)	429148.30	1303617.43
7 (1)	429147.30	1303621.75
8 (1)	429150.76	1303624.11
1 (2)	429154.59	1303610.00
2 (2)	429150.58	1303607.54
3 (2)	429148.30	1303617.43

Площадь - 158 кв.м.
Периметр - 112.34 м.

Масштаб 1:2000

Система координат МСК-23, зона 1

СОГЛАСОВАННО
Начальник управления архитектуры
и градостроительства администрации
муниципального образования город-курорт Геленджик

Е.А. Семёнова

Исполняющий обязанности начальника управления
земельных отношений администрации муниципального
образования город-курорт Геленджик

А.С. Расторгуева

Схема установления сервитута площадью 70 кв.м. в отношении земельного участка площадью 97 760 кв.м., имеющего кадастровый номер 23:40:0000000:7315 по адресу: Краснодарский край, г. Геленджик

ПРИЛОЖЕНИЕ № 7
к постановлению администрации
муниципального образования
город-курорт Геленджик
от 08.09.2024 № 1904

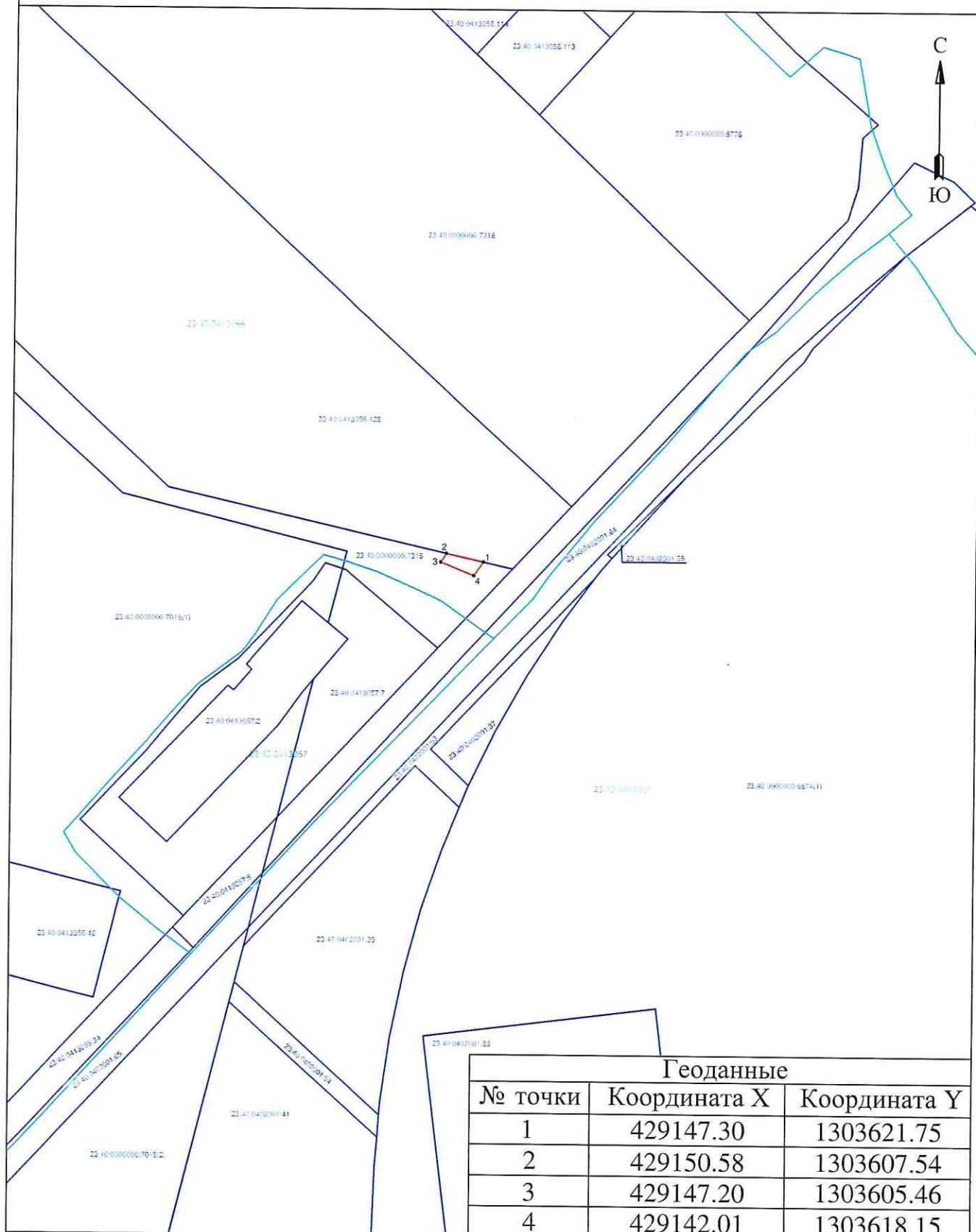

Геоданные

№ точки	Координата X	Координата Y
1	429147.30	1303621.75
2	429150.58	1303607.54
3	429147.20	1303605.46
4	429142.01	1303618.15

Площадь - 70 кв.м.
Периметр - 38.68 м.

Масштаб 1:2000

Система координат МСК-23, зона 1

СОГЛАСОВАНО
Начальник управления архитектуры
и градостроительства администрации
муниципального образования город-курорт Геленджик

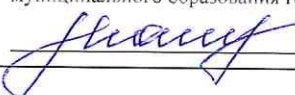
 Е.А. Семёнова

Исполняющий обязанности начальника управления
земельных отношений администрации муниципального
образования город-курорт Геленджик

 А.С. Расторгуева

Схема установления сервитута площадью 26 кв.м. в отношении земельного участка площадью 2 046 кв.м., имеющего кадастровый номер 23:40:0413057:7 по адресу: Краснодарский край, г. Геленджик

ПРИЛОЖЕНИЕ № 8
к постановлению администрации
муниципального образования
город-курорт Геленджик
от 28.04.2021 № 1901

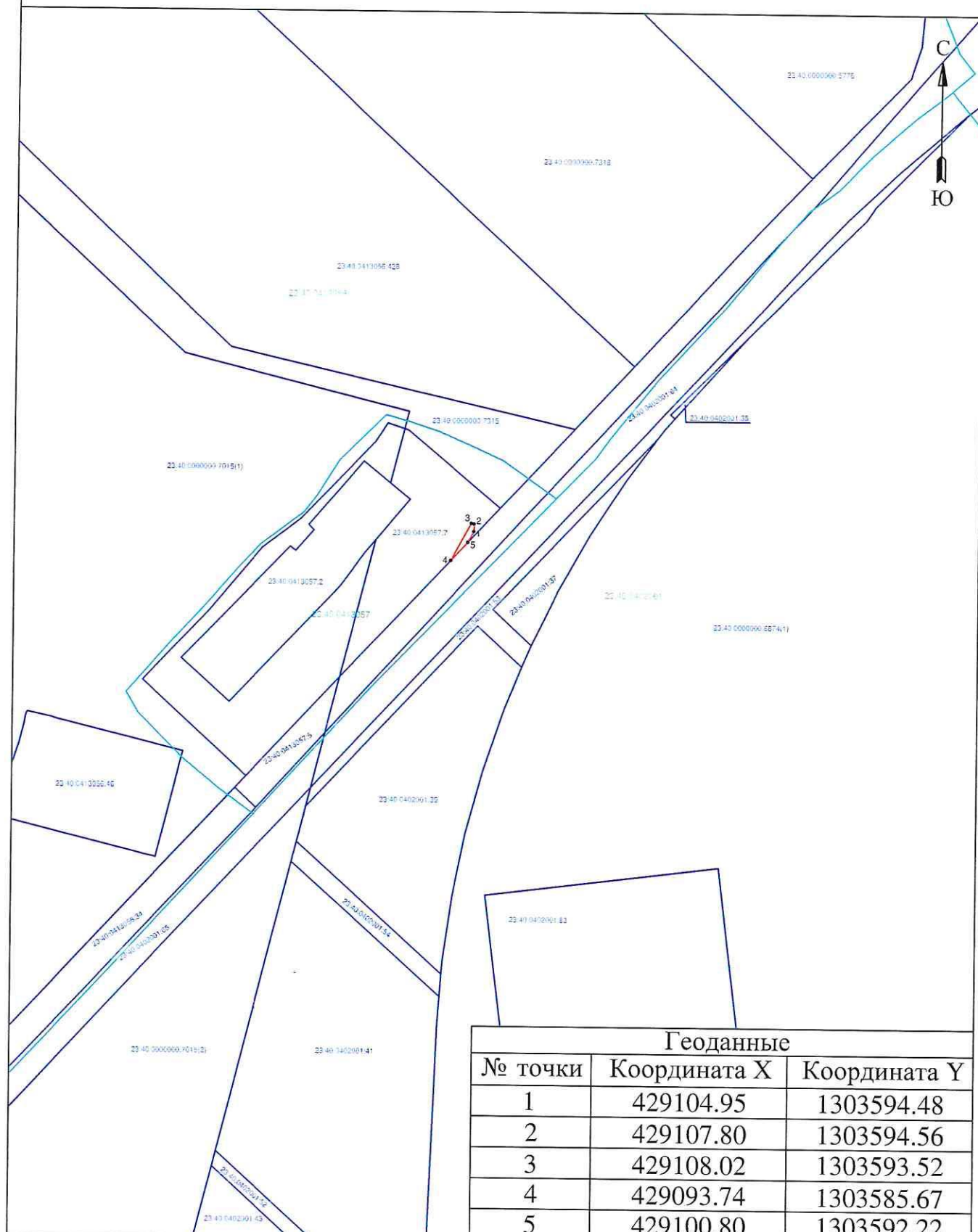

Геоданные		
№ точки	Координата X	Координата Y
1	429104.95	1303594.48
2	429107.80	1303594.56
3	429108.02	1303593.52
4	429093.74	1303585.67
5	429100.80	1303592.22

Площадь - 26 кв.м.
Периметр - 34.59 м.

Масштаб 1:2000

Система координат МСК-23, зона 1

СОГЛАСОВАНО

Начальник управления архитектуры
и градостроительства администрации
муниципального образования город-курорт Геленджик

Е.А. Семёнова

Исполняющий обязанности начальника управления
земельных отношений администрации муниципального
образования город-курорт Геленджик

А.С. Расторгуева

Схема установления сервитута площадью 14 кв.м. в отношении земельного участка площадью 522 кв.м., имеющего кадастровый номер 23:40:0402001:54 по адресу: Краснодарский край, г. Геленджик, входящего в состав единого землепользования с кадастровым номером 23:40:0000000:204

ПРИЛОЖЕНИЕ № 9
к постановлению администрации
муниципального образования
город-курорт Геленджик
от 18.09.2024 № 1907

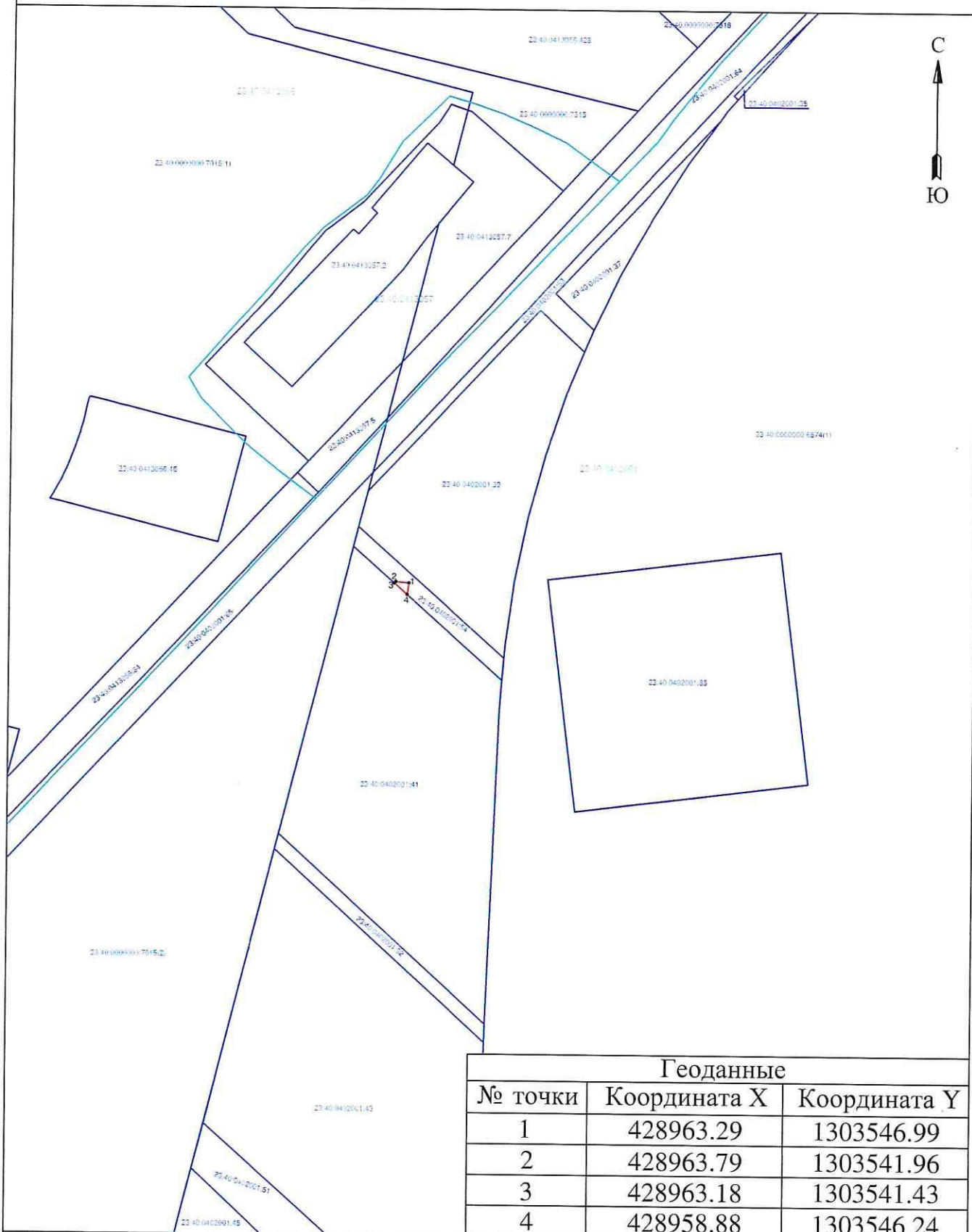

Геоданные		
№ точки	Координата X	Координата Y
1	428963.29	1303546.99
2	428963.79	1303541.96
3	428963.18	1303541.43
4	428958.88	1303546.24

Площадь - 14 кв.м.
Периметр - 16,79 м.

Масштаб 1:2000

Система координат МСК-23, зона 1

СОГЛАСОВАННО

Начальник управления архитектуры
и градостроительства администрации
муниципального образования город-курорт Геленджик

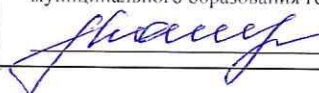
 Е.А. Семёнова

Исполняющий обязанности начальника управления
земельных отношений администрации муниципального
образования город-курорт Геленджик

 А.С. Расторгуева

Схема установления сервитута площадью 93 кв.м. в отношении земельного участка площадью 2 532 кв.м., имеющего кадастровый номер 23:40:0402001:51 по адресу: Краснодарский край, г. Геленджик, входящего в состав единого землепользования с кадастровым номером 23:40:0000000:204

ПРИЛОЖЕНИЕ № 10
к постановлению администрации
муниципального образования
город-курорт Геленджик
от 18.04.2024 № 1907

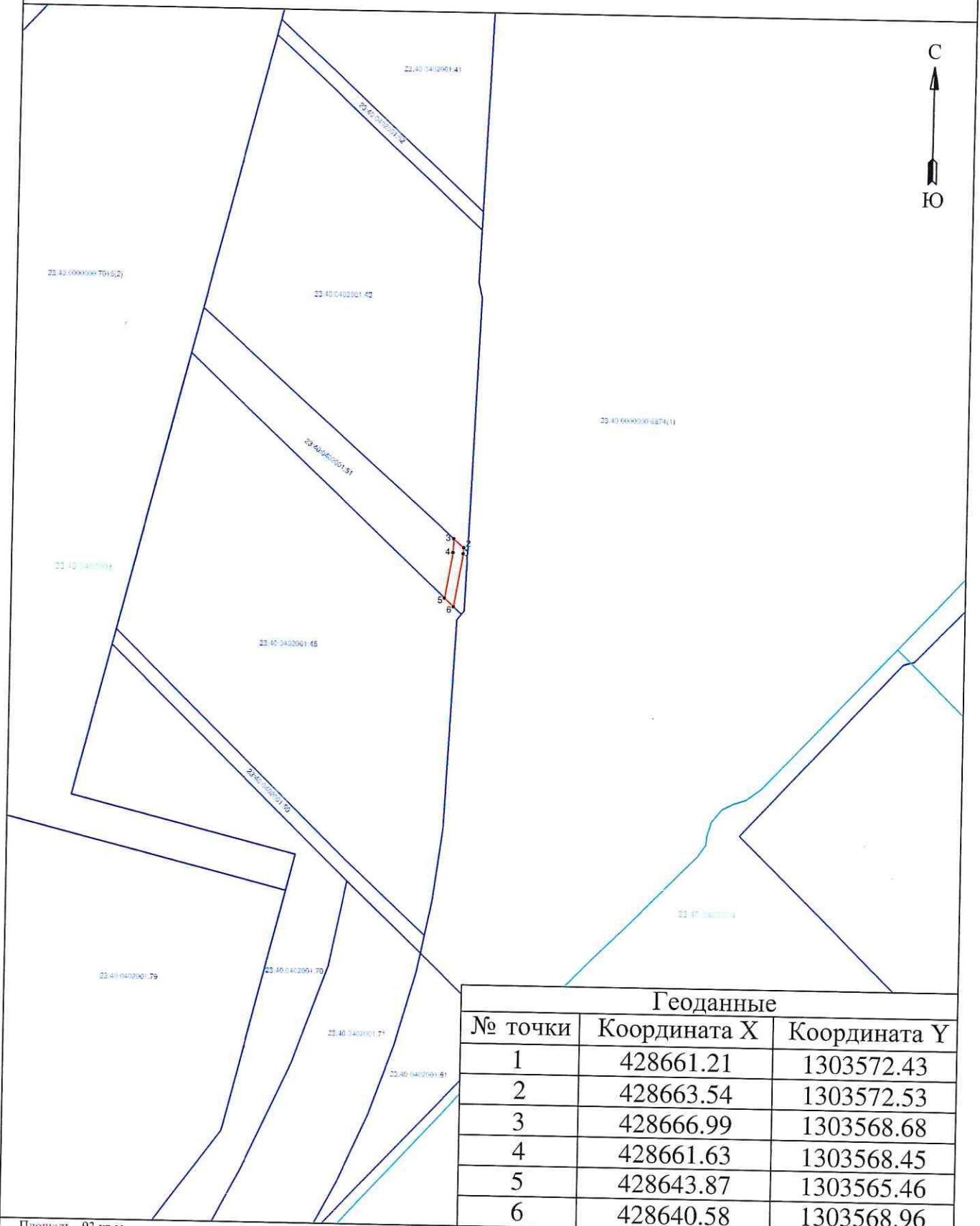

Площадь - 93 кв.м.
Периметр - 56.60 м.

Масштаб 1:2000

Система координат МСК-23, зона 1

СОГЛАСОВАНО
Начальник управления архитектуры
и градостроительства администрации
муниципального образования город-курорт Геленджик

Е.А. Семёнова

Исполняющий обязанности начальника управления
земельных отношений администрации муниципального
образования город-курорт Геленджик

А.С. Расторгуева

Схема установления сервитута площадью 27 кв.м. в отношении земельного участка площадью 918 кв.м., имеющего кадастровый номер 23:40:0402001:50 по адресу: Краснодарский край, г. Геленджик, входящего в состав единого землепользования с кадастровым номером 23:40:0000000:204

ПРИЛОЖЕНИЕ № 11
к постановлению администрации
муниципального образования
город-курорт Геленджик
от 18.09.2021 № 1907

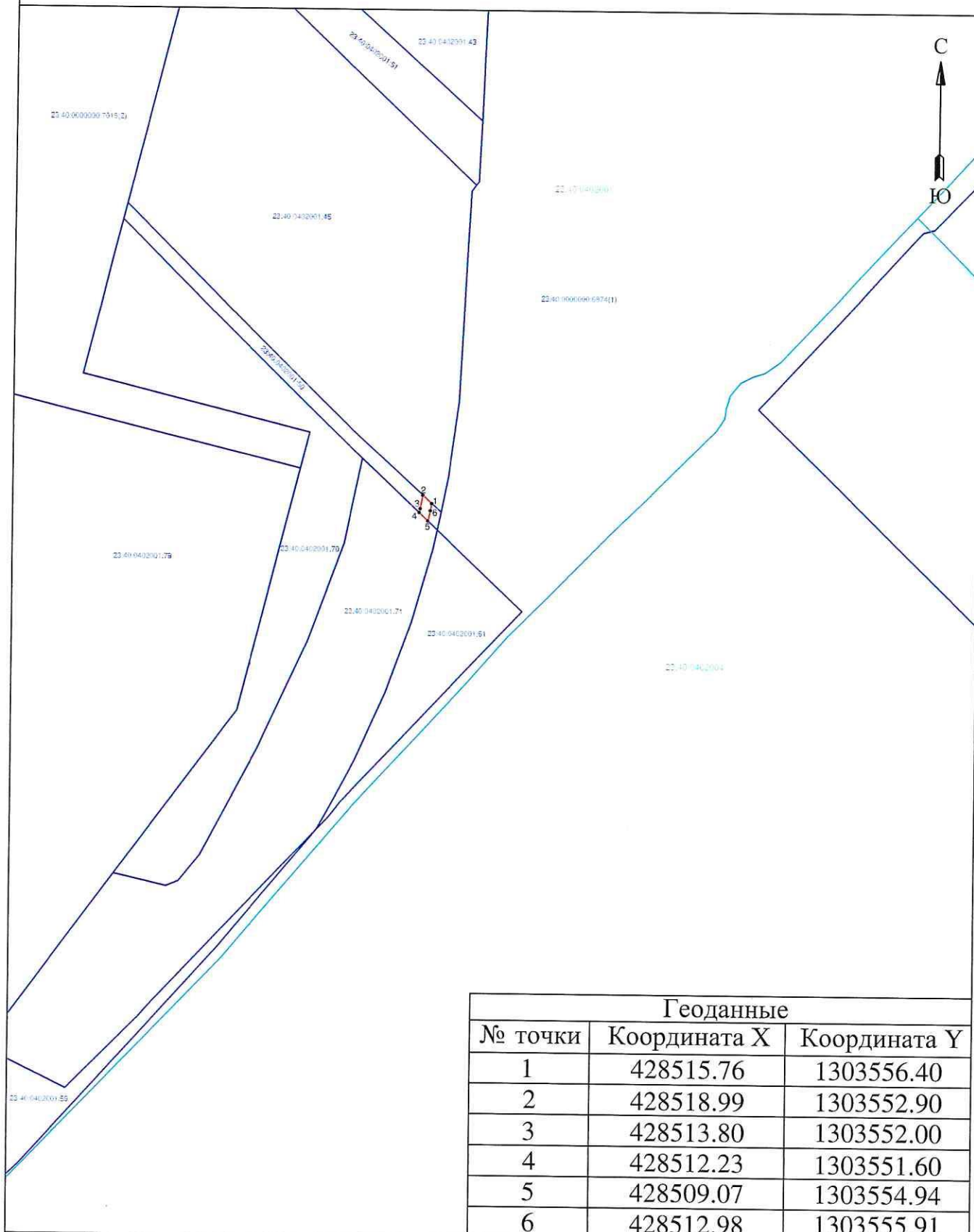

Геоданные		
№ точки	Координата X	Координата Y
1	428515.76	1303556.40
2	428518.99	1303552.90
3	428513.80	1303552.00
4	428512.23	1303551.60
5	428509.07	1303554.94
6	428512.98	1303555.91

Площадь - 27 кв.м.
Периметр - 23.10 м.

Масштаб 1:2000

Система координат МСК-23, зона 1

СОГЛАСОВАННО

Начальник управления архитектуры
и градостроительства администрации
муниципального образования город-курорт Геленджик

Е.А. Семёнова

Исполняющий обязанности начальника управления
земельных отношений администрации муниципального
образования город-курорт Геленджик

А.С. Расторгуева

Схема установления сервитута площадью 739 кв.м. в отношении земельного участка площадью 2 677 кв.м., имеющего кадастровый номер 23:40:0402001:59 по адресу: Краснодарский край, г. Геленджик, входящего в состав единого землепользования с кадастровым номером 23:40:0000000:204

ПРИЛОЖЕНИЕ № 12
к постановлению администрации
муниципального образования
город-курорт Геленджик
от 18.04.2024 № 1907

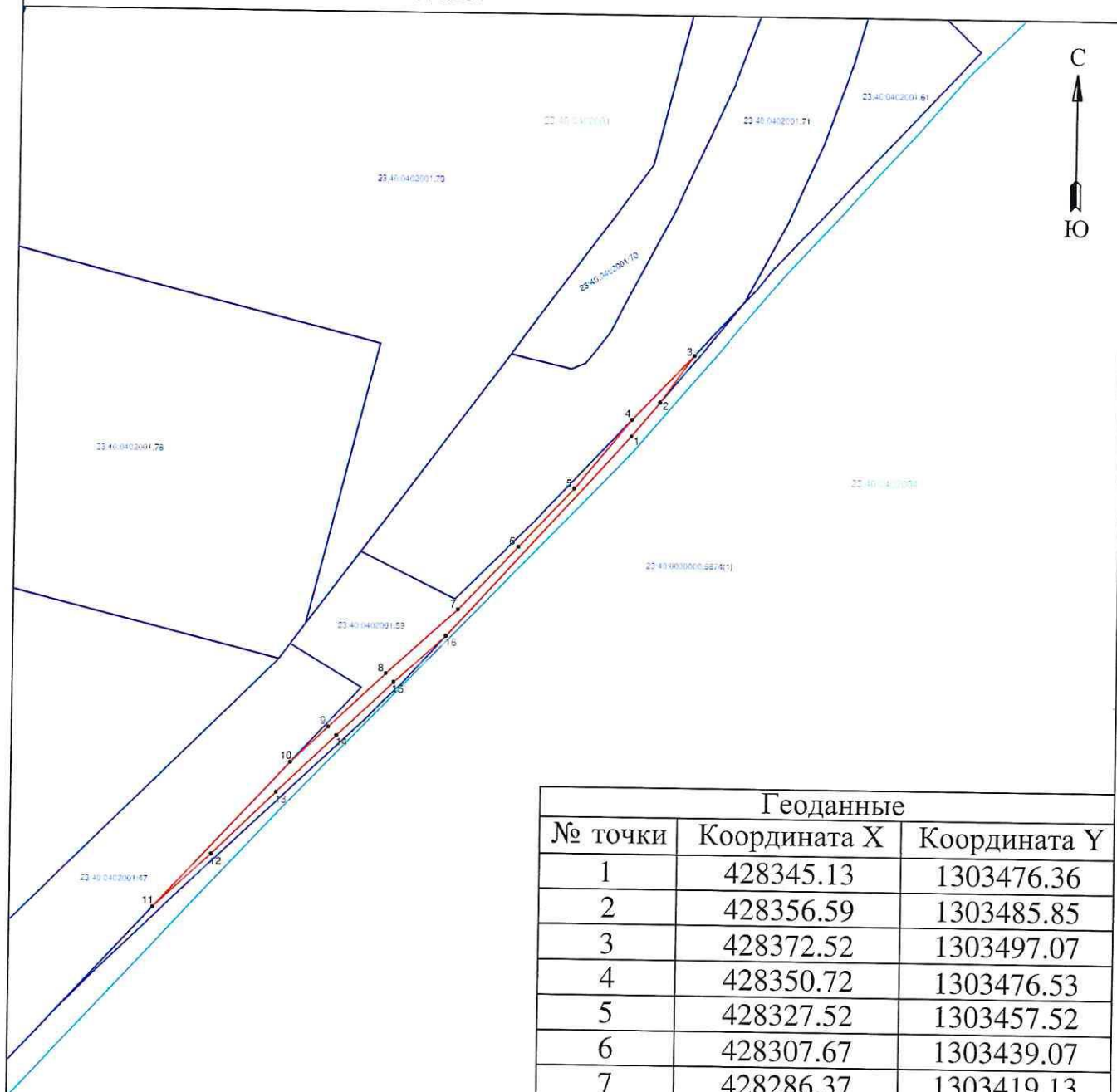

Геоданные		
№ точки	Координата X	Координата Y
1	428345.13	1303476.36
2	428356.59	1303485.85
3	428372.52	1303497.07
4	428350.72	1303476.53
5	428327.52	1303457.52
6	428307.67	1303439.07
7	428286.37	1303419.13
8	428264.53	1303395.25
9	428246.30	1303376.22
10	428234.19	1303363.67
11	428184.81	1303318.14
12	428202.97	1303337.47
13	428224.14	1303359.00
14	428243.42	1303378.99
15	428261.61	1303397.98
16	428277.38	1303415.23

Площадь - 739 кв.м.
Периметр - 519.32 м.

Масштаб 1:2000

Система координат МСК-23, зона 1

СОГЛАСОВАННО
Начальник управления архитектуры
и градостроительства администрации
муниципального образования город-курорт Геленджик

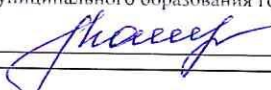
 Е.А. Семёнова

Исполняющий обязанности начальника управления
земельных отношений администрации муниципального
образования город-курорт Геленджик

 А.С. Расторгуева

Схема установления сервитута площадью 60 кв.м. в отношении земельного участка площадью 3 558 кв.м., имеющего кадастровый номер 23:40:0402001:41 по адресу: Краснодарский край, г. Геленджик, входящего в состав единого землепользования с кадастровым номером 23:40:0000000:202

ПРИЛОЖЕНИЕ № 13
к постановлению администрации
муниципального образования
город-курорт Геленджик
от 18.09.2024 № 1907

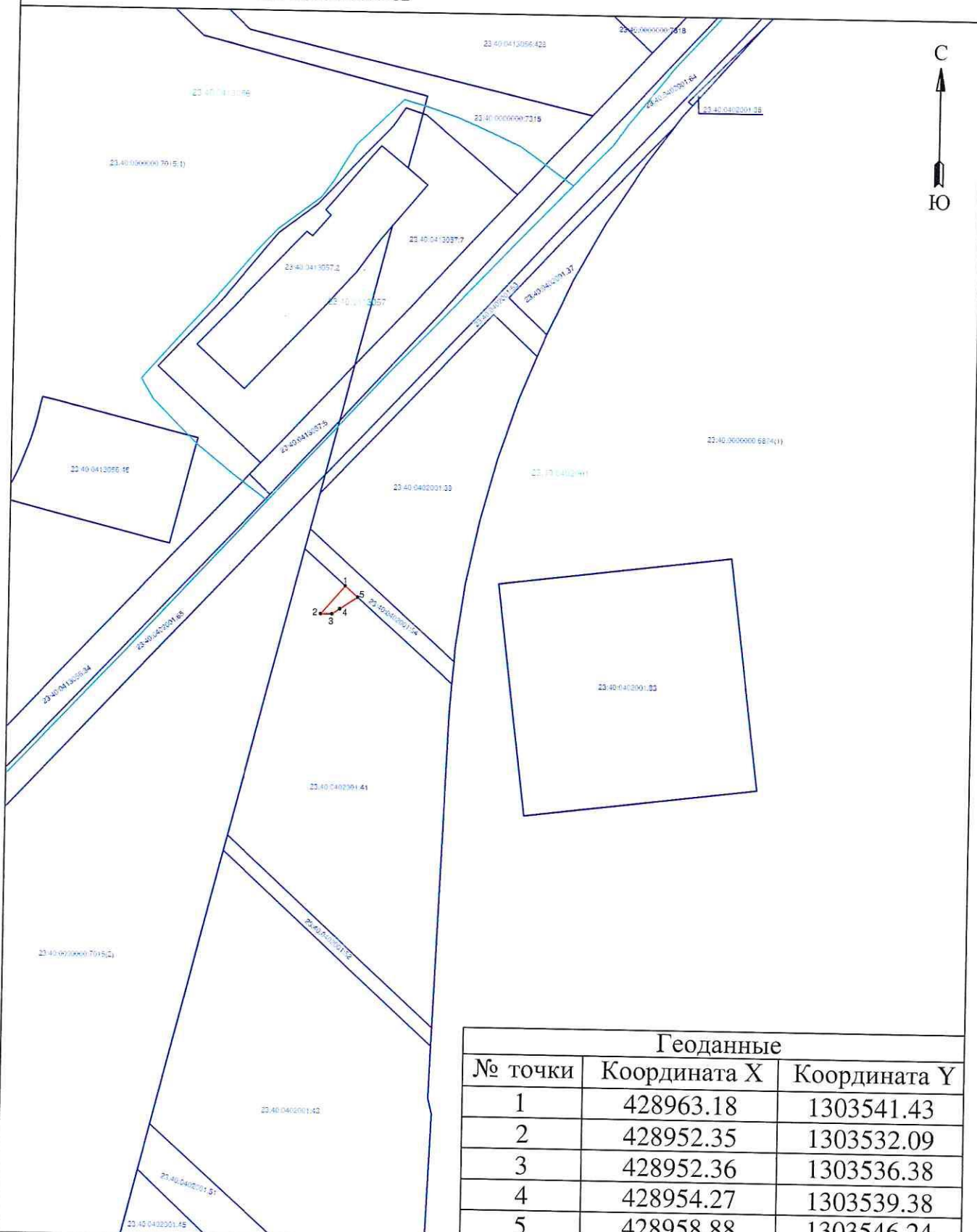

Геоданные		
№ точки	Координата X	Координата Y
1	428963.18	1303541.43
2	428952.35	1303532.09
3	428952.36	1303536.38
4	428954.27	1303539.38
5	428958.88	1303546.24

Площадь - 60 кв.м.
Периметр - 36.86 м.

Масштаб 1:2000

Система координат МСК-23, зона 1

СОГЛАСОВАННО

Начальник управления архитектуры
и градостроительства администрации
муниципального образования город-курорт Геленджик

Е.А. Семёнова

Исполняющий обязанности начальника управления
земельных отношений администрации муниципального
образования город-курорт Геленджик

А.С. Расторгуева

Схема установления сервитута площадью 75 кв.м. в отношении земельного участка площадью 7 861 кв.м., имеющего кадастровый номер 23:40:0402001:43 по адресу: Краснодарский край, г. Геленджик, входящего в состав единого землепользования с кадастровым номером 23:40:0000000:202

ПРИЛОЖЕНИЕ № 14
к постановлению администрации
муниципального образования
город-курорт Геленджик
от 28.09.2017 № 1907

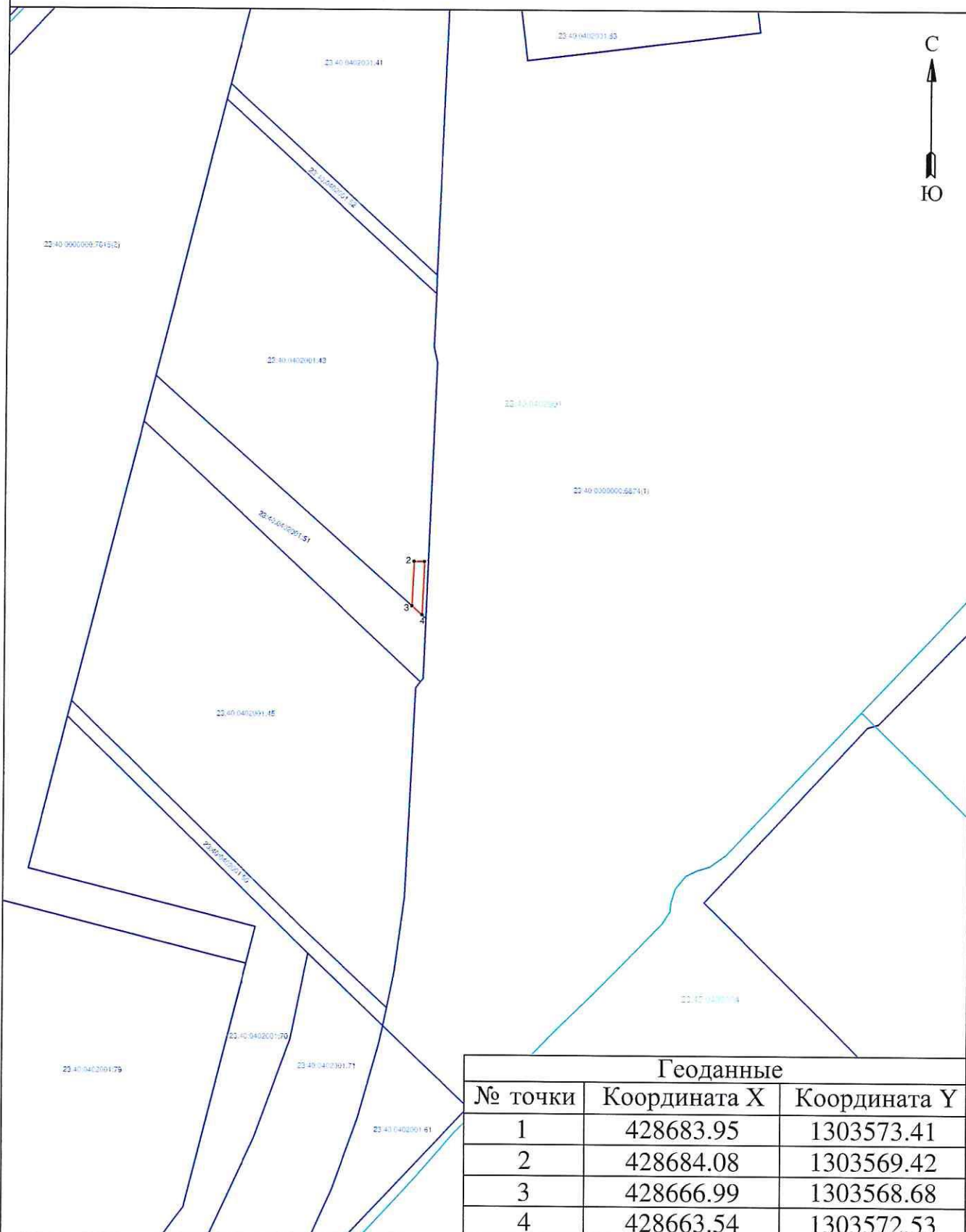

Геоданные

№ точки	Координата X	Координата Y
1	428683.95	1303573.41
2	428684.08	1303569.42
3	428666.99	1303568.68
4	428663.54	1303572.53

Площадь - 75 кв.м.
Периметр - 46.70 м.

Масштаб 1:2000

Система координат МСК-23, зона 1

СОГЛАСОВАННО

Начальник управления архитектуры
и градостроительства администрации
муниципального образования город-курорт Геленджик

[Signature]

Е.А. Семёнова

Исполняющий обязанности начальника управления
земельных отношений администрации муниципального
образования город-курорт Геленджик

[Signature]

А.С. Расторгуева

Схема установления сервитута площадью 503 кв.м. в отношении земельного участка площадью 15 603 кв.м., имеющего кадастровый номер 23:40:0402001:45 по адресу: Краснодарский край, г. Геленджик, входящего в состав единого землепользования с кадастровым номером 23:40:0000000:202

ПРИЛОЖЕНИЕ № 15
к постановлению администрации
муниципального образования
город-курорт Геленджик
от 18.09.2024 № 1901

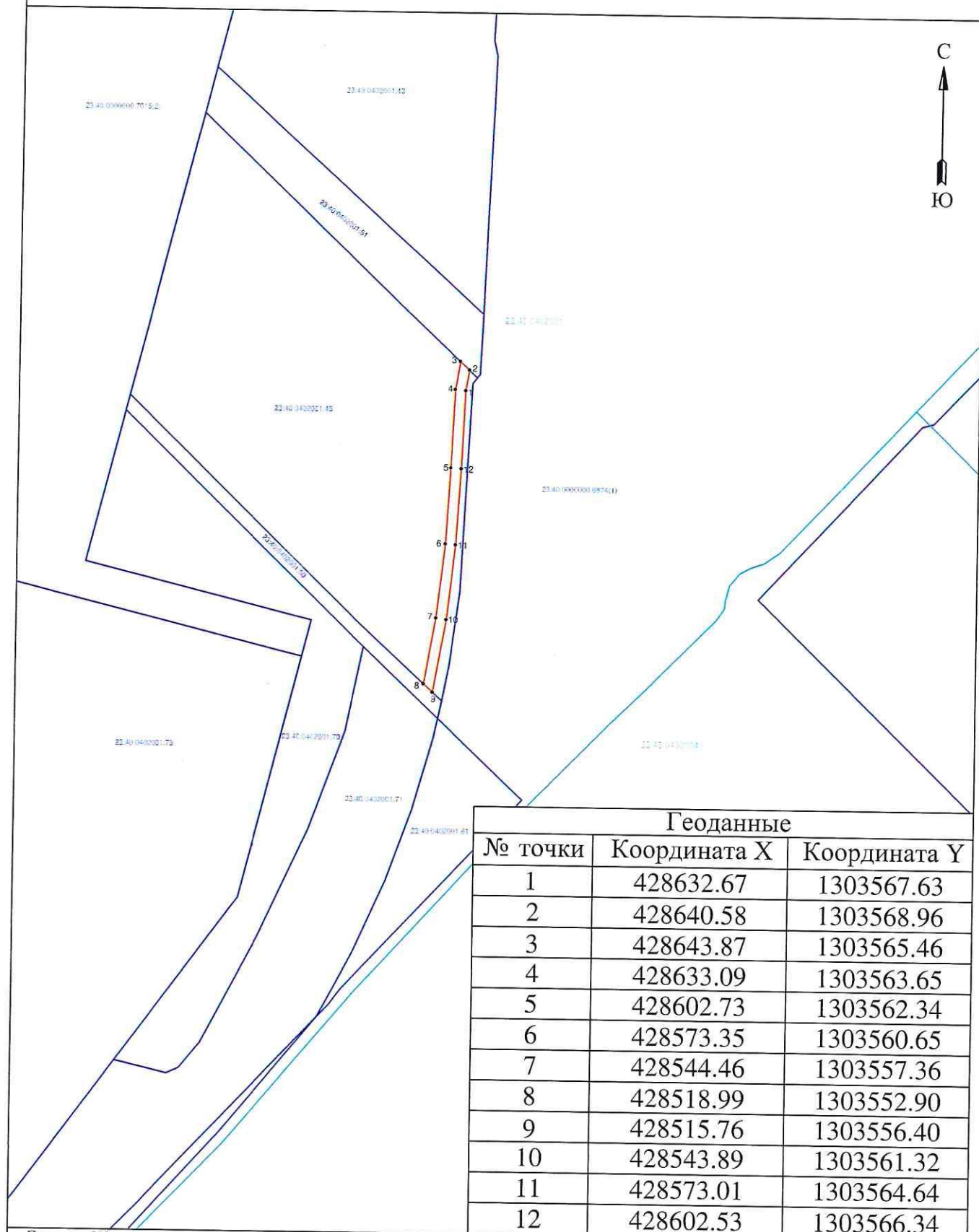

Геоданные

№ точки	Координата X	Координата Y
1	428632.67	1303567.63
2	428640.58	1303568.96
3	428643.87	1303565.46
4	428633.09	1303563.65
5	428602.73	1303562.34
6	428573.35	1303560.65
7	428544.46	1303557.36
8	428518.99	1303552.90
9	428515.76	1303556.40
10	428543.89	1303561.32
11	428573.01	1303564.64
12	428602.53	1303566.34

Площадь - 503 кв.м.
Периметр - 260.88 м.

Масштаб 1:2000

Система координат МСК-23, зона 1

СОГЛАСОВАНО
Начальник управления архитектуры
и градостроительства администрации
муниципального образования город-курорт Геленджик

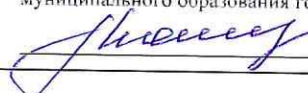
 Е.А. Семёнова

Исполняющий обязанности начальника управления
земельных отношений администрации муниципального
образования город-курорт Геленджик

 А.С. Расторгуева

Схема установления сервитута площадью 790 кв.м. в отношении земельного участка площадью 8 313 кв.м., имеющего кадастровый номер 23:40:0402001:47 по адресу: Краснодарский край, г. Геленджик, входящего в состав единого землепользования с кадастровым номером 23:40:0000000:202

ПРИЛОЖЕНИЕ № 16
к постановлению администрации
муниципального образования
город-курорт Геленджик
от 18.04.2024 № 1907

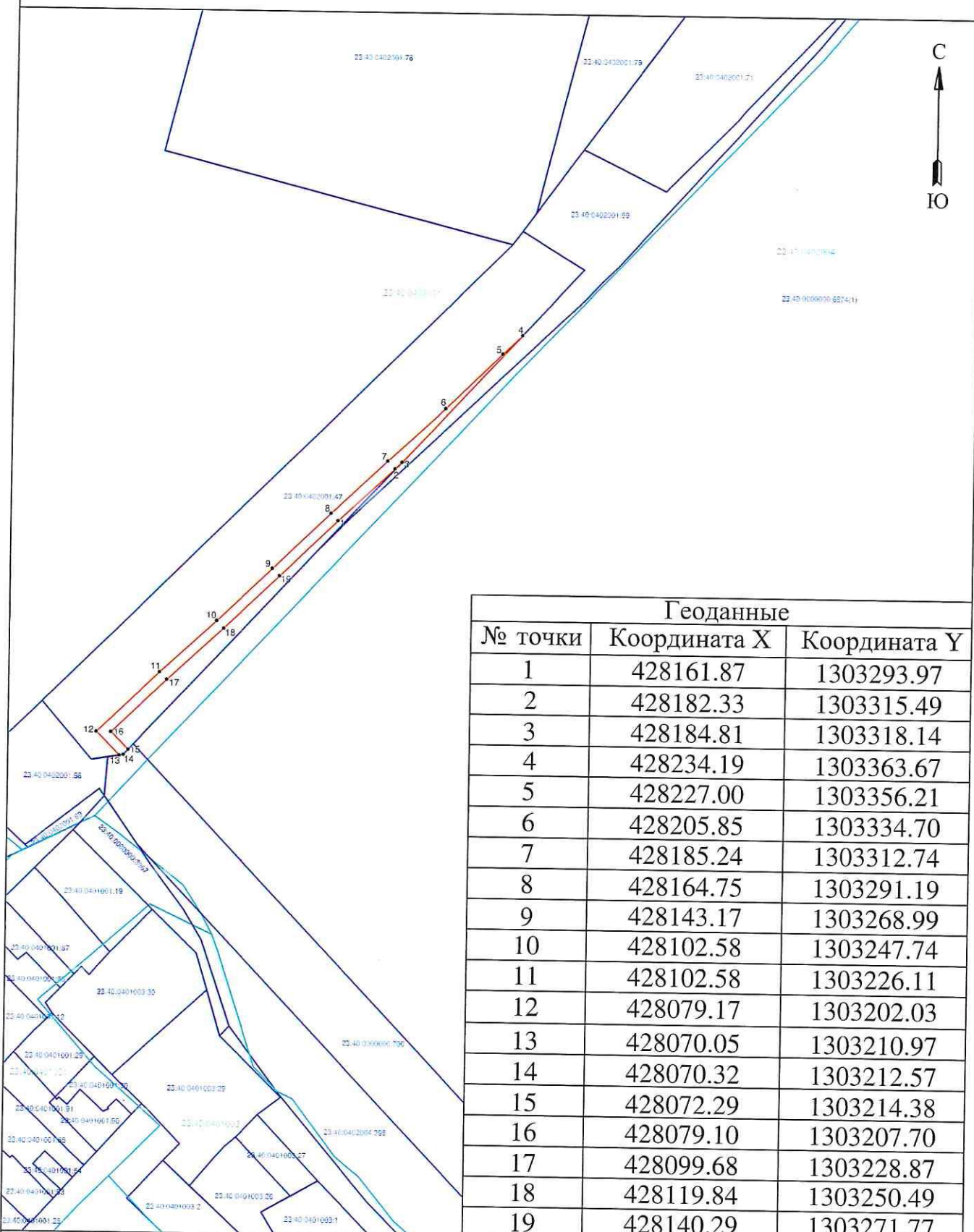

Геоданные		
№ точки	Координата X	Координата Y
1	428161.87	1303293.97
2	428182.33	1303315.49
3	428184.81	1303318.14
4	428234.19	1303363.67
5	428227.00	1303356.21
6	428205.85	1303334.70
7	428185.24	1303312.74
8	428164.75	1303291.19
9	428143.17	1303268.99
10	428102.58	1303247.74
11	428102.58	1303226.11
12	428079.17	1303202.03
13	428070.05	1303210.97
14	428070.32	1303212.57
15	428072.29	1303214.38
16	428079.10	1303207.70
17	428099.68	1303228.87
18	428119.84	1303250.49
19	428140.29	1303271.77

Площадь - 790 кв.м.
Периметр - 470.63 м.

Масштаб 1:2000

Система координат МСК-23, зона 1

СОГЛАСОВАННО
Начальник управления архитектуры
и градостроительства администрации
муниципального образования город-курорт Геленджик

 Е.А. Семёнова

Исполняющий обязанности начальника управления
земельных отношений администрации муниципального
образования город-курорт Геленджик

 А.С. Расторгуева

Схема установления сервитута площадью 654 кв.м. в отношении земельного участка площадью 9 416 кв.м., имеющего кадастровый номер 23:40:0402001:71 по адресу: Краснодарский край, г. Геленджик, ЗАО АПК "Геленджик"

ПРИЛОЖЕНИЕ № 17
к постановлению администрации
муниципального образования
город-курорт Геленджик
от 18.09.2021 № 1901

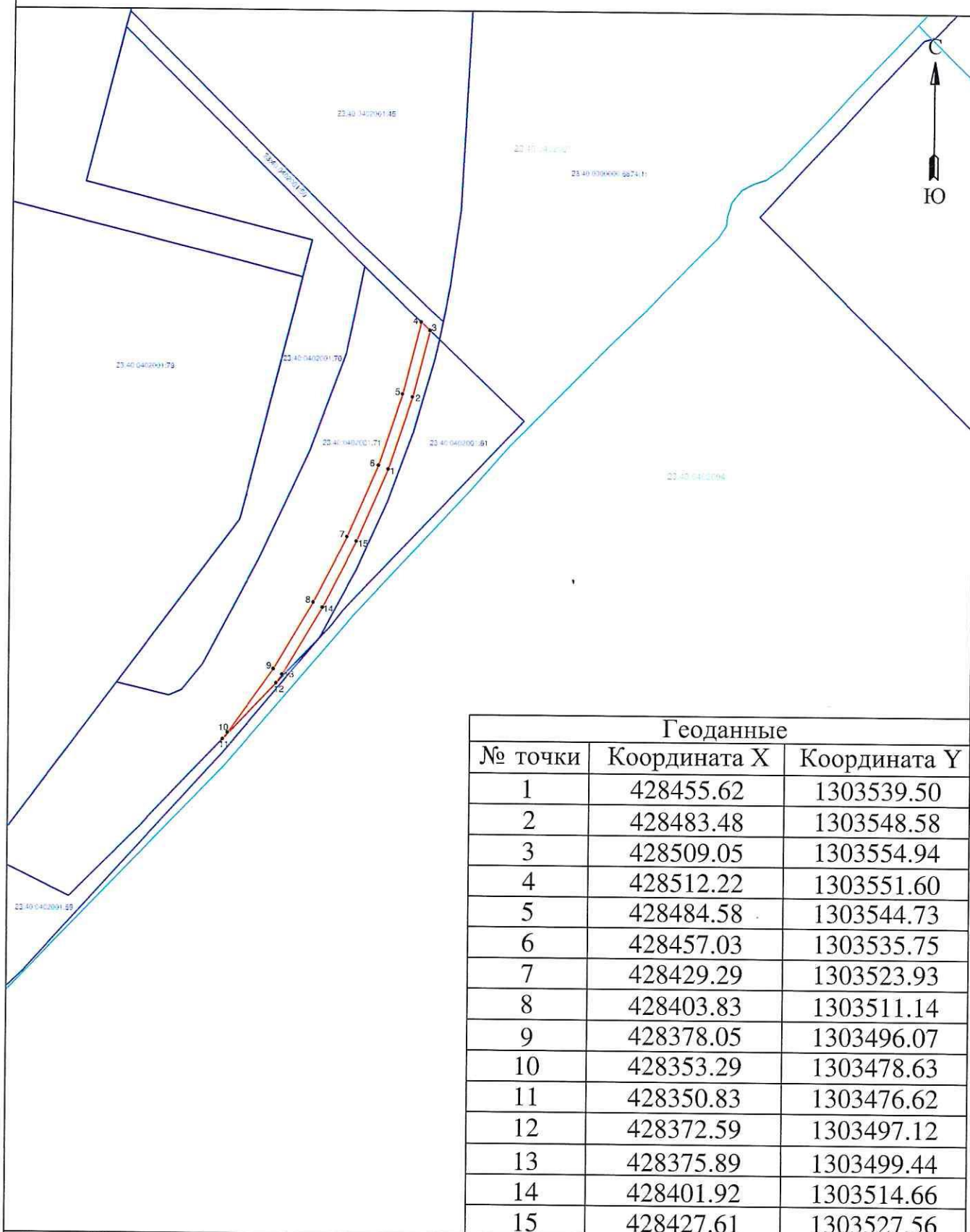

Геоданные		
№ точки	Координата X	Координата Y
1	428455.62	1303539.50
2	428483.48	1303548.58
3	428509.05	1303554.94
4	428512.22	1303551.60
5	428484.58	1303544.73
6	428457.03	1303535.75
7	428429.29	1303523.93
8	428403.83	1303511.14
9	428378.05	1303496.07
10	428353.29	1303478.63
11	428350.83	1303476.62
12	428372.59	1303497.12
13	428375.89	1303499.44
14	428401.92	1303514.66
15	428427.61	1303527.56

Площадь - 654 кв.м.
Периметр - 362,96 м.

Масштаб 1:2000

Система координат МСК-23, зона 1

СОГЛАСОВАНО
Начальник управления архитектуры
и градостроительства администрации
муниципального образования город-курорт Геленджик

 Е.А. Семёнова

Исполняющий обязанности начальника управления
земельных отношений администрации муниципального
образования город-курорт Геленджик

 А.С. Расторгуева

Схема установления сервитута площадью 264 кв.м. в отношении земельного участка площадью 7 157 кв.м., имеющего кадастровый номер 23:40:0000000:700 по адресу: Краснодарский край, г. Геленджик, ЗАО АПК "Геленджик"

ПРИЛОЖЕНИЕ № 18
к постановлению администрации
муниципального образования
город-курорт Геленджик
от 28.09.2021 № 7901

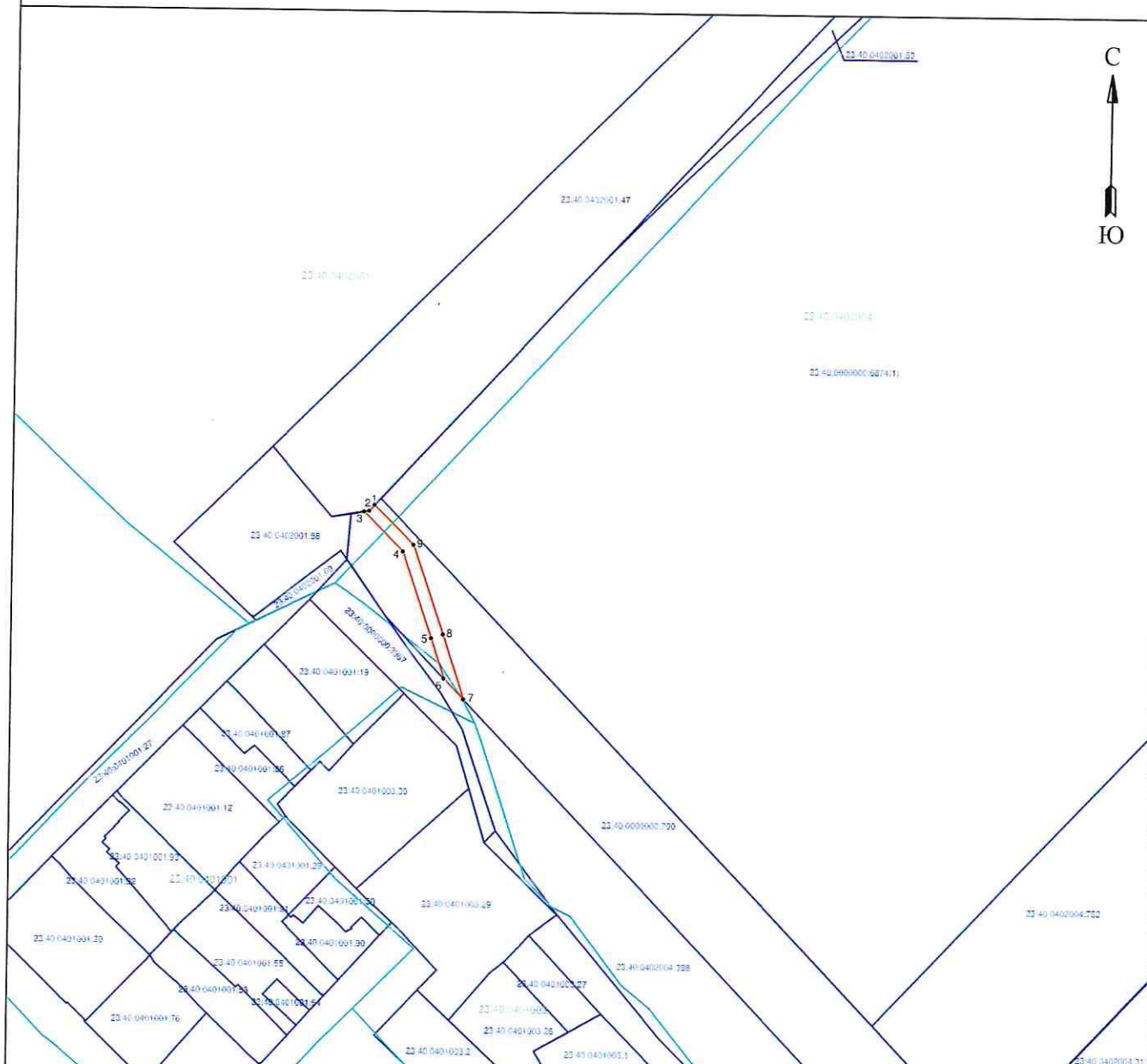

Геоаннны		
№ точки	Координата X	Координата Y
1	428072.29	1303214.38
2	428070.32	1303212.57
3	428070.05	1303210.97
4	428057.14	1303223.63
5	428028.99	1303233.25
6	428015.94	1303237.44
7	428009.26	1303243.78
8	428030.25	1303237.04
9	428059.29	1303227.12

Площадь - 264 кв.м.
Периметр - 145.97 м.

Масштаб 1:2000

Система координат МСК-23, зона 1

СОГЛАСОВАНО
Начальник управления архитектуры
и градостроительства администрации
муниципального образования город-курорт Геленджик

Е.А. Семёнова

Исполняющий обязанности начальника управления
земельных отношений администрации муниципального
образования город-курорт Геленджик

А.С. Расторгуева

Схема установления сервитута площадью 160 кв.м. в отношении земельного участка площадью 5 435 кв.м., имеющего кадастровый номер 23:40:0402004:398 по адресу: Краснодарский край, г. Геленджик, ЗАО АПК "Геленджик"

ПРИЛОЖЕНИЕ № 19
к постановлению администрации
муниципального образования
город-курорт Геленджик
от 18.09.2021 № 1407

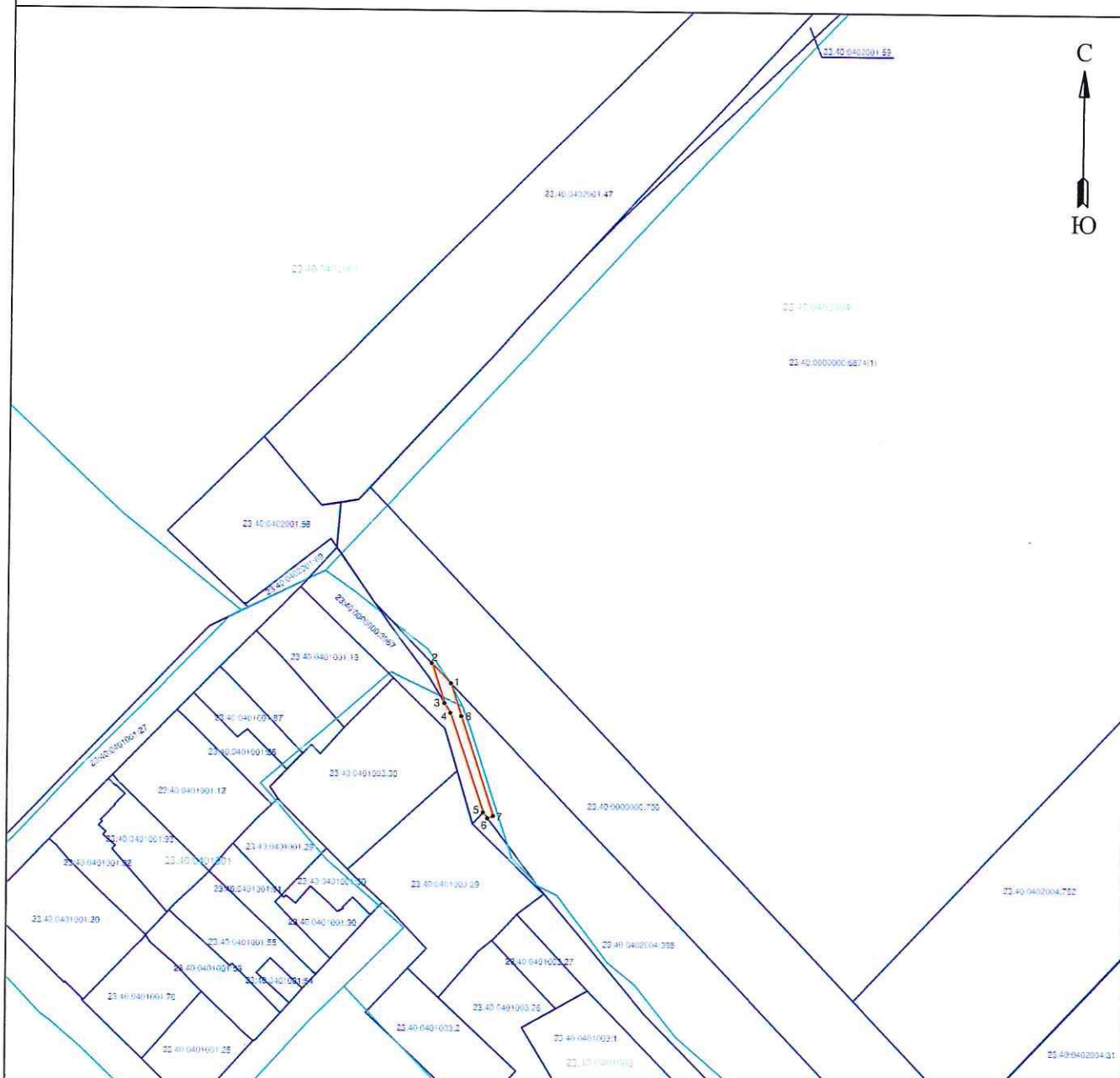

Геоданные		
№ точки	Координата X	Координата Y
1	428009.26	1303243.78
2	428015.94	1303237.44
3	428002.69	1303241.69
4	427999.43	1303243.63
5	427966.49	1303254.74
6	427964.58	1303256.18
7	427965.33	1303258.00
8	427998.37	1303247.28

Площадь - 160 кв.м.
Периметр - 112.22 м.

Масштаб 1:2000

Система координат МСК-23, зона 1

СОГЛАСОВАННО

Начальник управления архитектуры
и градостроительства администрации
муниципального образования город-курорт Геленджик

 Е.А. Семёнова

Исполняющий обязанности начальника управления
земельных отношений администрации муниципального
образования город-курорт Геленджик

 А.С. Расторгуева

ПРИЛОЖЕНИЕ № 20
к постановлению администрации
муниципального образования
город-курорт Геленджик
от 28.09.2021 № 1901

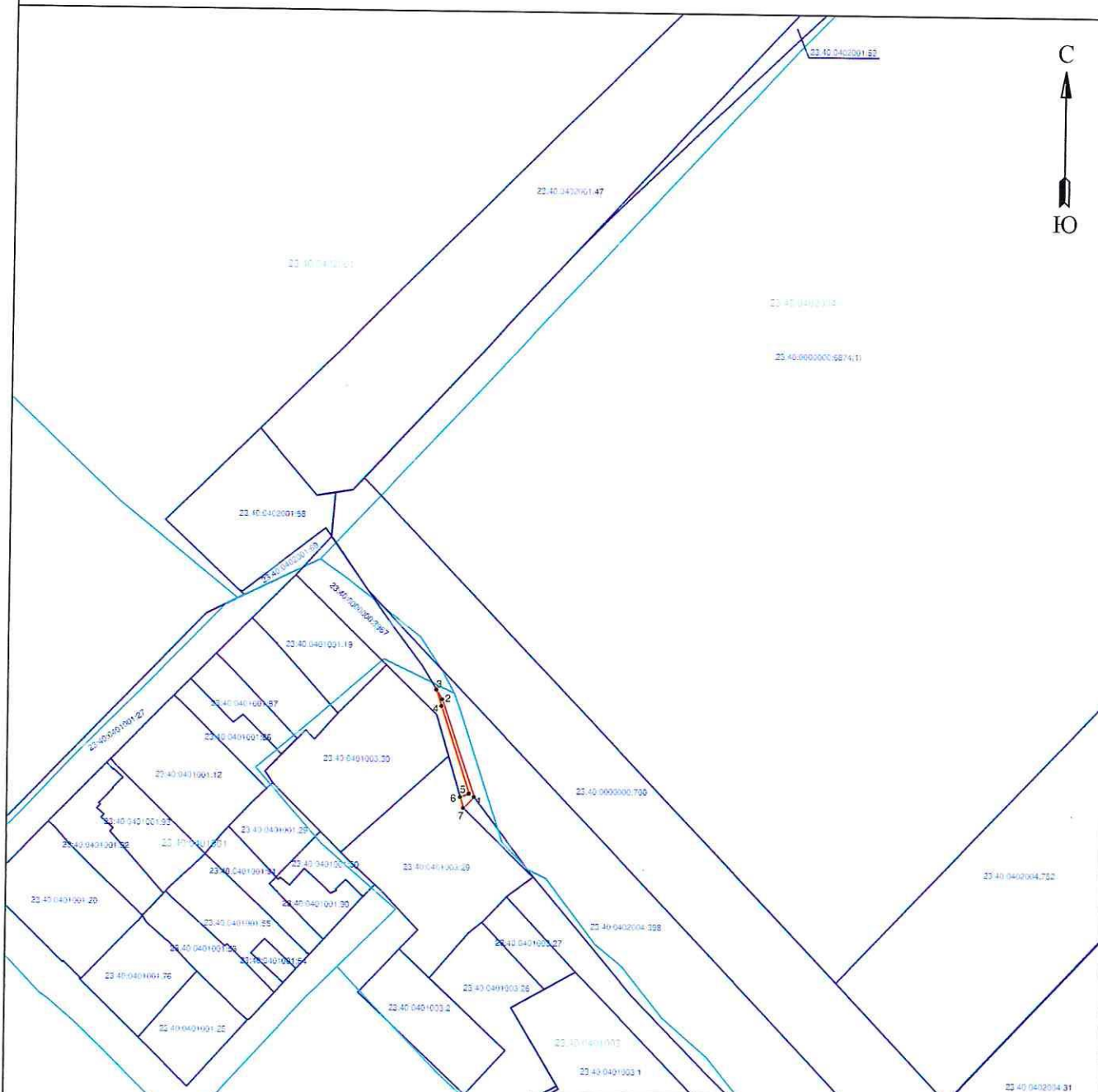

Геоданные		
№ точки	Координата X	Координата Y
1	427966.49	1303254.74
2	427999.43	1303243.63
3	428002.69	1303241.69
4	427997.14	1303243.47
5	427967.62	1303253.05
6	427966.4	1303250.08
7	427962.7	1303251.18

Система координат МСК-23, зона 1

Начальник управления архитектуры
и градостроительства администрации
муниципального образования город-курорт Геленджик

Исполняющий обязанности начальника управления
земельных отношений администрации муниципального
образования город курорт Геленджик

Е.А. Семёнова

А.С. Расторгуева

Схема установления сервитута площадью 7 кв.м. в отношении земельного участка площадью 1 486 кв.м., имеющего кадастровый номер 23:40:0000000:3966 по адресу: Краснодарский край, г. Геленджик, ЗАО АПК "Геленджик"

ПРИЛОЖЕНИЕ № 21
к постановлению администрации
муниципального образования
город-курорт Геленджик
от 18.04.2021 № 1901

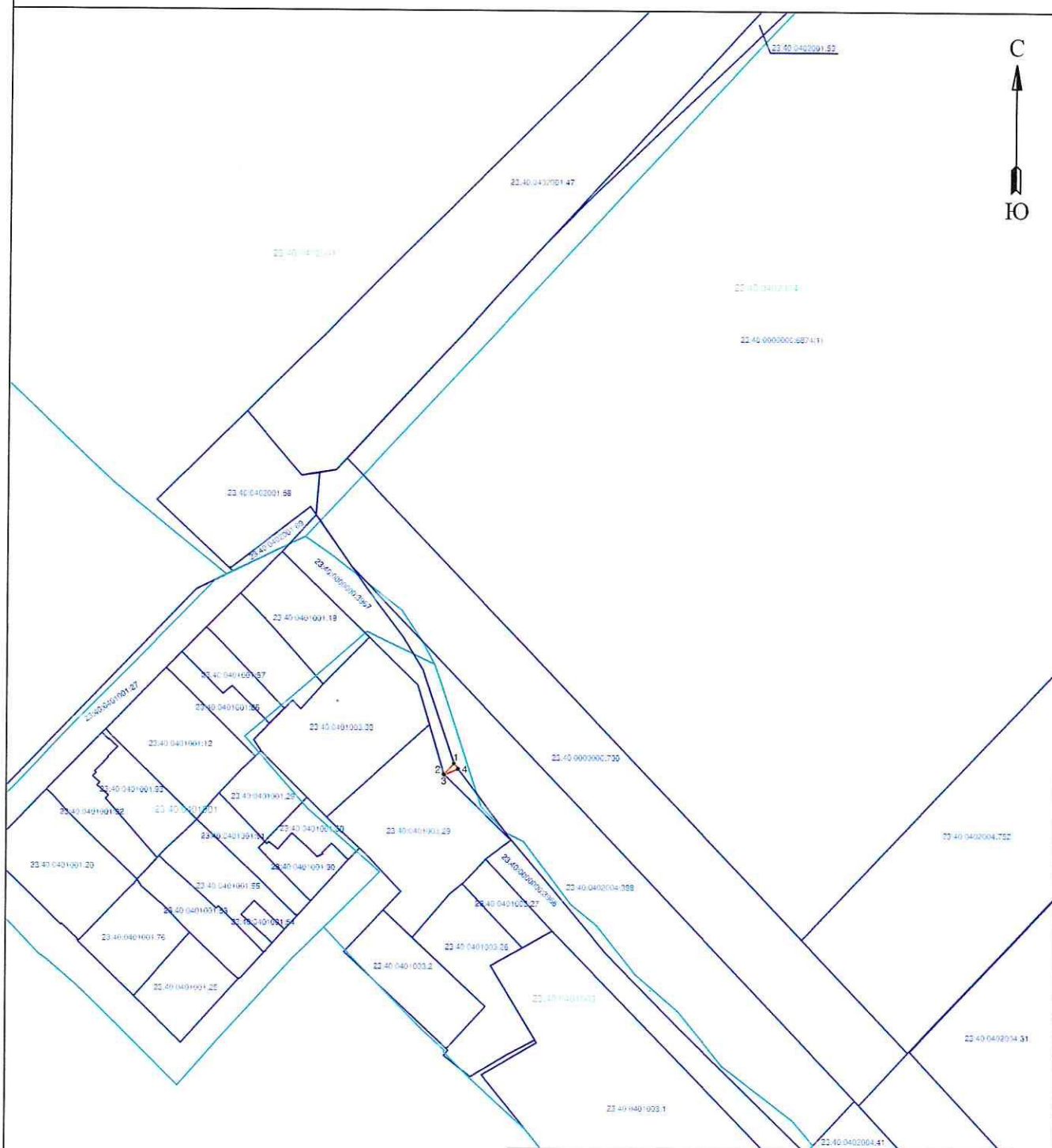

Геоданные

№ точки	Координата X	Координата Y
1	427966.49	1303254.74
2	427962.70	1303251.18
3	427962.58	1303251.31
4	427964.58	1303256.18

Площадь - 7 кв.м.
Периметр - 13.03 м.

Масштаб 1:2000

Система координат МСК-23, зона 1

СОГЛАСОВАННО
Начальник управления архитектуры
и градостроительства администрации
муниципального образования город-курорт Геленджик

 Е.А. Семёнова

Исполняющий обязанности начальника управления
земельных отношений администрации муниципального
образования город-курорт Геленджик

 А.С. Расторгуева

Схема установления сервитута площадью 21 кв.м. в отношении земельного участка площадью 2 165 кв.м., имеющего кадастровый номер 23:40:0401003:29 по адресу: Краснодарский край, г. Геленджик, ул. Тенистая, 31а

ПРИЛОЖЕНИЕ № 22
к постановлению администрации
муниципального образования
город-курорт Геленджик
от 18.09.2018 № 1907

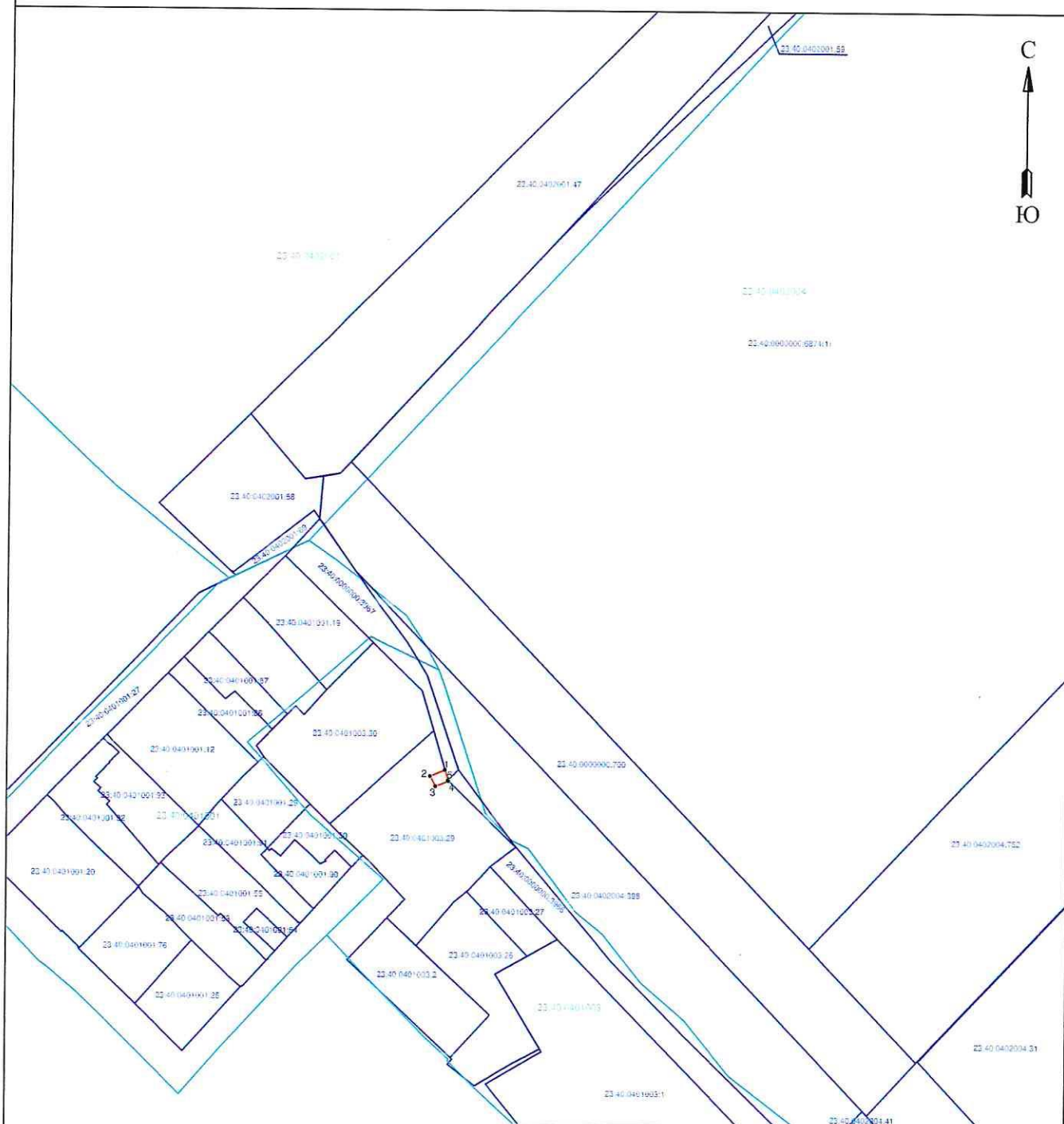

Геоданные

№ точки	Координата X	Координата Y
1	427966.40	1303250.08
2	427964.28	1303244.94
3	427960.73	1303246.81
4	427962.58	1303251.31
5	427962.70	1303251.18

Площадь - 21 кв.м.
Периметр - 18.49 м.

Масштаб 1:2000

Система координат МСК-23, зона 1

СОГЛАСОВАННО

Начальник управления архитектуры
и градостроительства администрации
муниципального образования город-курорт Геленджик

 Е.А. Семёнова

Исполняющий обязанности начальника управления
земельных отношений администрации муниципального
образования город-курорт Геленджик

 А.С. Расторгуева

Схема установления сервитута площадью 11 кв.м. в отношении
кадастрового квартала, имеющего кадастровый
номер 23:40:0413057 по адресу (местоположению): Краснодарский
край, г. Геленджик

ПРИЛОЖЕНИЕ № 23
к постановлению администрации
муниципального образования
город-курорт Геленджик
от 28.09.2019 № 19/19

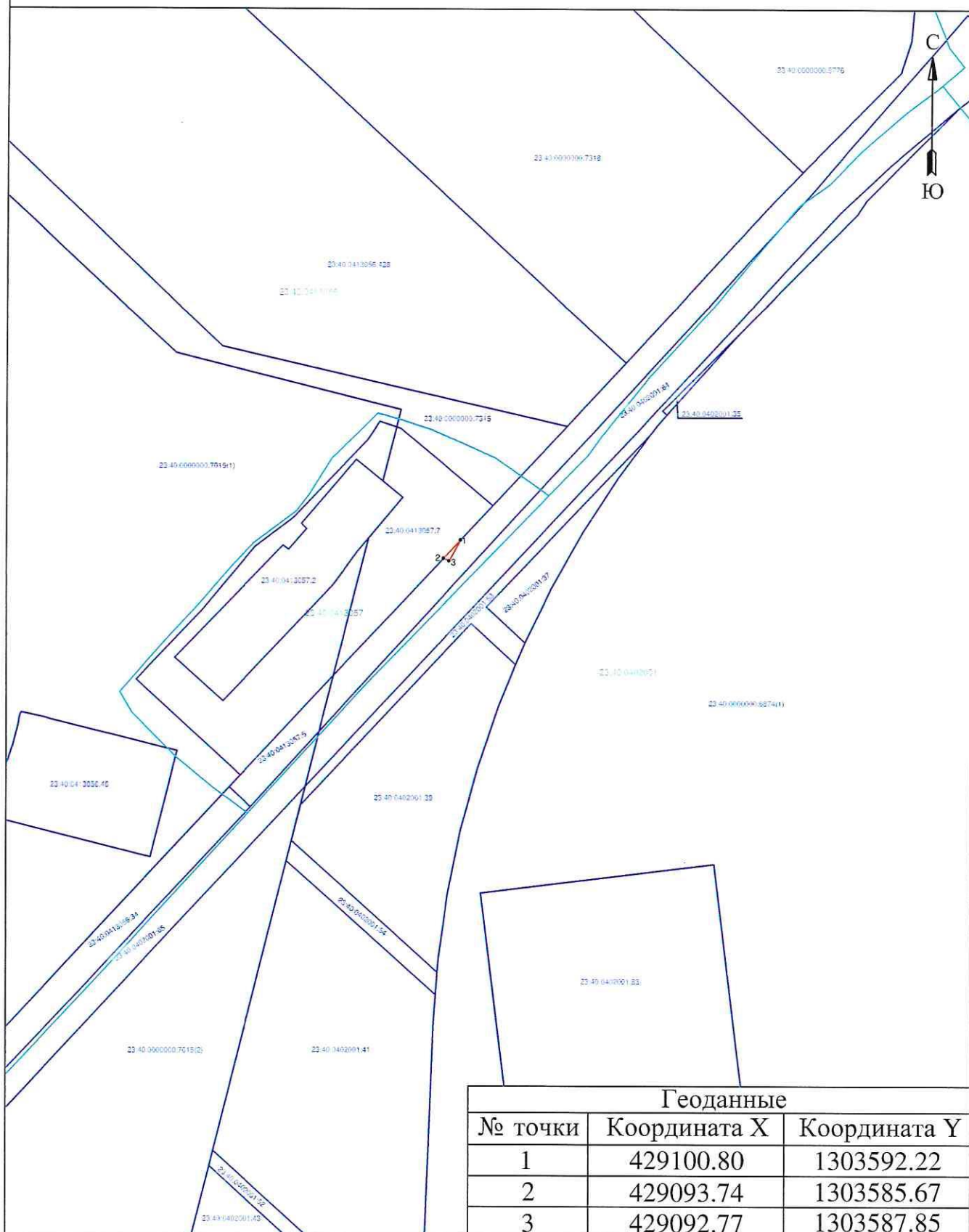

Геоданные		
№ точки	Координата X	Координата Y
1	429100.80	1303592.22
2	429093.74	1303585.67
3	429092.77	1303587.85

Площадь - 11 кв.м.
Периметр - 21.16 м.

Масштаб 1:2000

Система координат МСК-23, зона 1

СОГЛАСОВАННО
Начальник управления архитектуры
и градостроительства администрации
муниципального образования город-курорт Геленджик

 Е.А. Семёнова

Исполняющий обязанности начальника управления
земельных отношений администрации муниципального
образования город-курорт Геленджик

 А.С. Расторгуева

Перечень территорий, занятых зелеными насаждениями

№ п/п	Наименование территории	Площадь территории, га	Кадастровый номер земельного участка	Местоположение территории
1	Парк 70 лет Победы	1,5072	23:40:0000000:3631	г.Геленджик, ул.Десантная
2	Сквер Победы	0,2624	23:40:0404001:64	г.Геленджик, ул.Революционная
3	Курортный парк	1,1535	23:40:0404001:63	г.Геленджик, ул.Революционная
4	Андреевский парк	1,9054	23:40:0409001:107	г.Геленджик, ул.Солнцедарская
5	Городской сквер («Поляна сказок»)	0,6639	23:40:0408008:132	г.Геленджик, ул.Херсонская
6	Парк (Р-2)	2,6689	23:40:0000000:4485	с.Архипо-Осиповка
7	Парк (Р-2)	0,0695	23:40:1001036:19	с.Архипо-Осиповка
8	Парк (Р-2)	5,371	23:40:0000000:5931	с.Архипо-Осиповка
9	Сквер (Р-3)	0,086	23:40:1001036:9	с.Архипо-Осиповка, пер.Дачный, 2а
10	Сквер (Р-3)	0,236	23:40:0407053:2	г.Геленджик, ул.Шмидта-ул.Пушкина
11	Сквер «Первомайский»	0,502	23:40:0412002:160	г.Геленджик, ул.Первомайская
12	Городской парк (парк Врунгель)	50,1671	23:40:0000000:1372	г.Геленджик, ул.Луначарского
13	Парк (Р-2)	0,3432	23:40:0202003:942	с.Кабардинка, ул.Революционная
14	Сквер (Р-3)	0,2207	23:40:0403080:761	г.Геленджик, ул.Крупской
15	Парк	0,3175	23:40:0409001:108	г.Геленджик, в районе стелы
16	Парк	0,15	23:40:0409001:1	г.Геленджик, ул.Солнцедарская, 2б
17	Платановая аллея	0,28	23:40:0412008:11	г.Геленджик, район кинотеатра "Романтик"
18	Сквер (Р-3)	0,16	23:40:0410015:50	г.Геленджик, ул.Садовая
19	Сквер «Южный»	0,3667	23:40:0408090:190	г.Геленджик, ул.Островского
20	бульвар Солнечный	0,4272	23:40:0402010:74	г.Геленджик, ул.Луначарского
21	Сквер «Лесной»	0,7533	23:40:0000000:5727	г.Геленджик, ул.Островского
22	Сквер	0,2274	23:40:0000000:5726	г.Геленджик, ул.Шмидта-ул.Чернышевского
23	Сквер «80 лет образования Краснодарского края»	0,3980	23:40:0409001:109	г.Геленджик, в районе стелы
24	Сквер «Айя Напа»	0,5736	23:40:0413070:753	г.Геленджик, ул.Солнцедарская
25	Городской лес	9,4170	23:40:0000000:5922	г.Геленджик, ул.Взлетная
26	Городской лес	6,44	23:40:0000000:5929	г.Геленджик, ул.Взлетная
27	Парк (Р-2)	0,2056	23:40:0202003:975	с.Кабардинка, ул.Корницкого
28	Парк (Р-2)	0,3363	23:40:0202004:561	с.Кабардинка, ул.Мира, 20

Каталог координат поворотных точек границ публичного сервитута

Обозначение характерных точек границ	Координаты, м	
	X, м	Y, м
Площадь публичного сервитута – 4079 кв.м.		
Контур 1		
1	429207.39	1303671.41
2	429189.10	1303653.06
3	429186.17	1303650.71
4	429178.99	1303644.39
5	429168.91	1303635.52
6	429148.30	1303617.43
7	429154.59	1303610.00
8	429150.58	1303607.54
9	429147.20	1303605.46
10	429142.01	1303618.15
11	429147.30	1303621.75
12	429150.76	1303624.11
13	429166.79	1303637.87
14	429174.28	1303645.06
15	429176.45	1303647.16
16	429185.47	1303655.85
17	429193.02	1303662.95
18	429200.37	1303670.22
19	429214.55	1303684.93
20	429224.94	1303697.01
21	429231.52	1303704.91
22	429235.95	1303700.99
1	429207.39	1303671.41
Контур 2		
23	429093.74	1303585.67
24	429092.77	1303587.85
25	429100.80	1303592.22
26	429104.95	1303594.48
27	429107.80	1303594.56
28	429108.02	1303593.52
23	429093.74	1303585.67
Контур 3		
29	428963.18	1303541.43
30	428952.35	1303532.09
31	428952.36	1303536.38
32	428954.27	1303539.38
33	428958.88	1303546.24
34	428963.29	1303546.99
35	428963.79	1303541.96
29	428963.18	1303541.43
Контур 4		
36	428666.99	1303568.68
37	428661.63	1303568.45
38	428643.87	1303565.46
39	428633.09	1303563.65
40	428602.73	1303562.34
41	428573.35	1303560.65

42	428544.46	1303557.36
43	428518.99	1303552.90
44	428513.80	1303552.00
45	428512.22	1303551.60
46	428484.58	1303544.73
47	428457.03	1303535.75
48	428429.29	1303523.93
49	428403.83	1303511.14
50	428378.05	1303496.07
51	428353.29	1303478.63
52	428350.72	1303476.53
53	428327.52	1303457.52
54	428307.67	1303439.07
55	428286.37	1303419.13
56	428264.53	1303395.25
57	428246.30	1303376.22
58	428234.19	1303363.67
59	428227.00	1303356.21
60	428205.85	1303334.70
61	428185.24	1303312.74
62	428164.75	1303291.19
63	428143.17	1303268.99
64	428122.74	1303247.74
65	428102.58	1303226.11
66	428079.17	1303202.03
67	428070.05	1303210.97
68	428057.14	1303223.63
69	428028.99	1303233.25
70	428015.94	1303237.44
71	428002.69	1303241.69
72	427997.14	1303243.47
73	427967.64	1303253.04
74	427966.40	1303250.08
75	427964.28	1303244.94
76	427960.73	1303246.81
77	427962.58	1303251.31
78	427964.58	1303256.18
79	427965.33	1303258.00
80	427998.37	1303247.28
81	428009.26	1303243.78
82	428030.25	1303237.04
83	428059.29	1303227.12
84	428079.12	1303207.72
85	428099.68	1303228.87
86	428119.84	1303250.49
87	428140.29	1303271.77
88	428161.87	1303293.97
89	428182.33	1303315.49
90	428184.81	1303318.14
91	428202.97	1303337.47
92	428224.14	1303359.00
93	428243.42	1303378.99
94	428261.61	1303397.98
95	428277.38	1303415.23
96	428345.13	1303476.36

97	428356.59	1303485.85
98	428372.52	1303497.07
99	428375.89	1303499.44
100	428401.92	1303514.66
101	428427.61	1303527.56
102	428455.62	1303539.50
103	428483.48	1303548.58
104	428509.05	1303554.94
105	428512.98	1303555.91
106	428515.76	1303556.40
107	428543.89	1303561.32
108	428573.01	1303564.64
109	428602.53	1303566.34
110	428632.67	1303567.63
111	428640.58	1303568.96
112	428661.21	1303572.43
113	428663.54	1303572.53
114	428683.95	1303573.41
115	428684.08	1303569.42
36	428666.99	1303568.68