

УТВЕРЖДЕНА  
постановлением администрации  
муниципального образования  
город-курорт Геленджик  
от 21.05.2014 № 1306

СХЕМА

границ прилегающих к муниципальному бюджетному общеобразовательному учреждению основной общеобразовательной школе №21 муниципального образования город-курорт Геленджик (г.Геленджик, с.Береговое, ул.Мира, 25) территорий, на которых не допускается розничная продажа алкогольной продукции при оказании услуг общественного питания

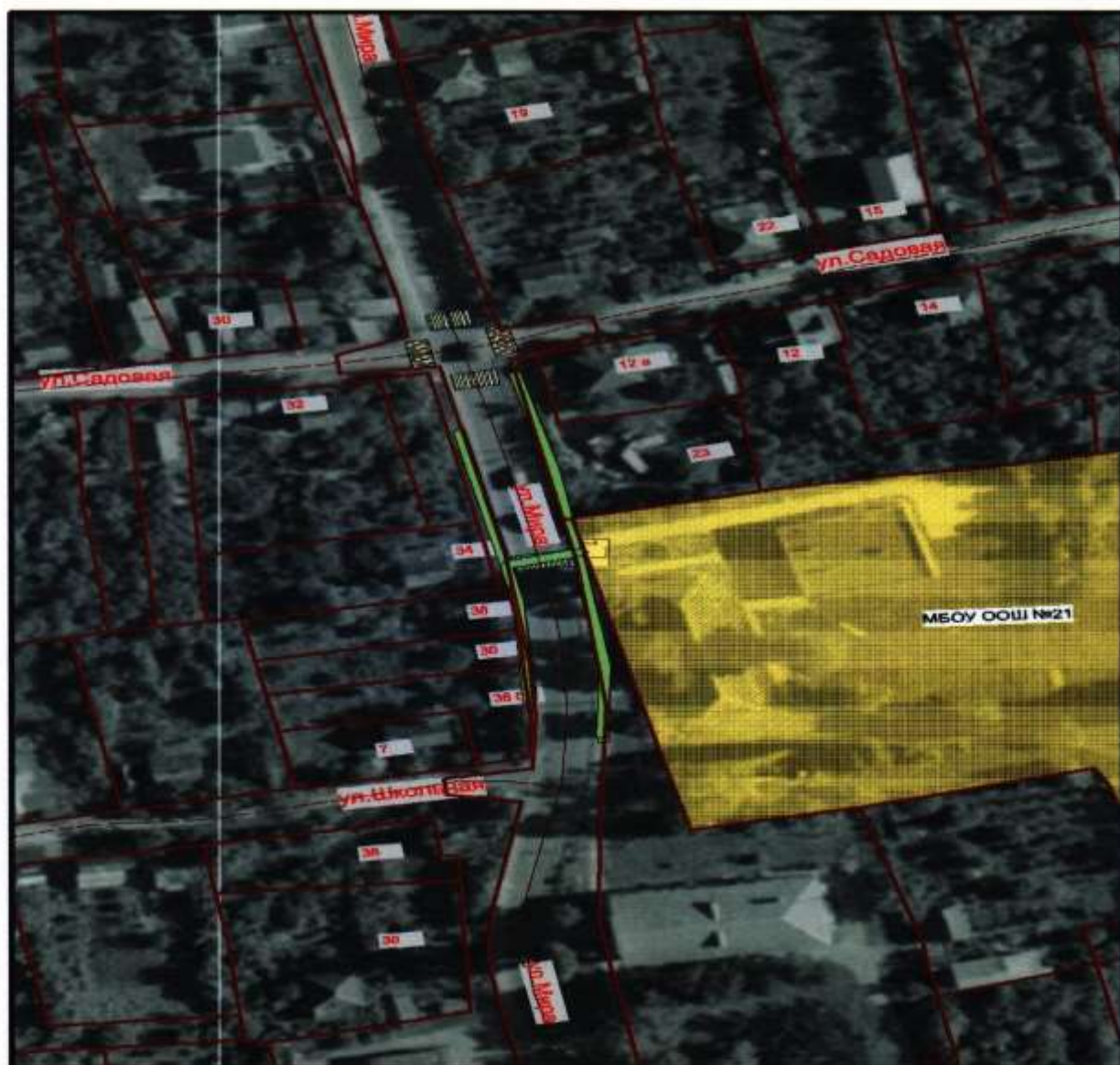

М 1:1000

Начальник управления потребительского  
рынка и услуг администрации  
муниципального образования  
город-курорт Геленджик

  
О.Х.Омаргаджиев

Начальник управления архитектуры и  
градостроительства администрации  
муниципального образования город-курорт  
Геленджик – главный архитектор

  
В.А.Ревякин